



বঙ্গবন্ধু শেখ মুজিব মেডিক্যাল বিশ্ববিদ্যালয়

Bangabandhu Sheikh Mujib Medical University

DEPARTMENT OF NEONATOLOGY

সেবা প্রদান প্রতিশ্রুতি (সিটিজেন চার্টার)

দপ্তরের নাম

ঃ নিওনেটোলজি বিভাগ

বঙ্গবন্ধু শেখ মুজিব মেডিক্যাল বিশ্ববিদ্যালয়, শাহবাগ, ঢাকা।

ক্রম নং	সেবার নাম	সেবা প্রদান পদ্ধতি	প্রয়োজনীয় কাগজপত্র ও প্রাপ্তি স্থান	সেবার মূল্য ও পরিশোধ পদ্ধতি	সেবা প্রদানের সময় সীমা	দায়িত্বপ্রাপ্ত কর্মকর্তা/কর্মচারীর নাম, পদবী, বিভাগ, ফোন নম্বর ও ই-মেইল
১	২	৩	৪	৫	৬	৭
১	নিওনেটোলজি বর্ধিবিভাগ এবং ফলোআপ সেবা	সরাসরি	বর্ধিবিভাগ, কক্ষ নং-৩১৪	৩০/- টাকার টিকেট (নগদ)	সকাল ৮-২:৩০ টা	অধ্যাপক ডা. সঞ্জয় কুমার দে চেয়ারম্যান, নিওনেটোলজি বিভাগ যোগাযোগের নম্বরঃ ০১৭৭৪-১২৪৪৫০ chair_neonato@bsmmu.edu.bd
২	আস্ত্রবিভাগ সেবা	১) কেবিন ডাড়া ২) ওয়ার্ড ডাড়া ৩) রেভিমান্ট ওয়ার্ড ৪) ভেন্টিলেটর ৫) সিপেপ ৬) পোর্টবল ওয়ার্ডার ৭) ফটোথেরাপী (প্রতি মেশিন) ৮) বেড সাইড ইকো ৯) বেড সাইড আলট্রাসাউন্ড ১০) এবির্জি ১১) সিবির্জি	কক্ষ নং-২২০, ব্লক-সি (২য়তলা) কক্ষ নং-২২০, ব্লক-সি (২য়তলা) কক্ষ নং-২২০, ব্লক-সি (২য়তলা) কক্ষ নং-২২০, ব্লক-সি (২য়তলা) কক্ষ নং-২২০, ব্লক-সি (২য়তলা) কক্ষ নং-২২০, ব্লক-সি (২য়তলা) কক্ষ নং-২২০, ব্লক-সি (২য়তলা) কক্ষ নং-২২০, ব্লক-সি (২য়তলা) কক্ষ নং-২২০, ব্লক-সি (২য়তলা) কক্ষ নং-২২০, ব্লক-সি (২য়তলা) কক্ষ নং-২২০, ব্লক-সি (২য়তলা)	১১০০/- (ব্যাংক) ৬০০/- (ব্যাংক) ১৫০০/- (ব্যাংক) ২০০০/- (ব্যাংক) ১৫০০/- (ব্যাংক) ১০০০/- (ব্যাংক) ১০০০/- (ব্যাংক) বিনামূল্যে বিনা মূল্যে ৫৫০/- (ব্যাংক) ৫০/- (ব্যাংক)	২৪ ঘন্টা ২৪ ঘন্টা ২৪ ঘন্টা ২৪ ঘন্টা ২৪ ঘন্টা ২৪ ঘন্টা ২৪ ঘন্টা সকাল ৮-২:৩০ টা সকাল ৮-২:৩০ টা ২৪ ঘন্টা ২৪ ঘন্টা	অধ্যাপক ডা. সঞ্জয় কুমার দে চেয়ারম্যান, নিওনেটোলজি বিভাগ যোগাযোগের নম্বরঃ ০১৭৭৪-১২৪৪৫০ chair_neonato@bsmmu.edu.bd



(অধ্যাপক ডা. সঞ্জয় কুমার দে)
চেয়ারম্যান, নিওনেটোলজি বিভাগ
বিএসএমএমইউ, শাহবাগ, ঢাকা।

অধ্যাপক ডাঃ সঞ্জয় কুমার দে
চেয়ারম্যান
নিওনেটোলজি বিভাগ, বিএসএমএমইউ



বঙ্গবন্ধু শেখ মুজিব মেডিক্যাল বিশ্ববিদ্যালয়
Bangabandhu Sheikh Mujib Medical University
DEPARTMENT OF NEONATOLOGY

সেবা প্রদান প্রতিশ্রুতি (সিটিজেন চার্টার)

দপ্তরের নাম

ঃ নিওনেটোলজি বিভাগ

বঙ্গবন্ধু শেখ মুজিব মেডিক্যাল বিশ্ববিদ্যালয়, শাহবাগ, ঢাকা।

ক্রম নং	সেবার নাম	সেবা প্রদান পদ্ধতি	প্রয়োজনীয় কাগজপত্র ও প্রাপ্তি স্থান	সেবার মূল্য ও পরিশোধ পদ্ধতি	সেবা প্রদানের সময় সীমা	দায়িত্বশ্রান্ত কর্মকর্তা/কর্মচারীর নাম, পদবী, বিভাগ, ফোন নম্বর ও ই- মেইল
১	২	৩	৪	৫	৬	৭
	অস্ত্রবিভাগ সেবা	১২) সিরিঞ্জ পাম্প	কক্ষ নং-২২০, ব্লক-সি (২য়তলা)	৩০০/- (ব্যাংক)	২৪ ঘন্টা	অধ্যাপক ডা. সঞ্জয় কুমার দে চেয়ারম্যান, নিওনেটোলজি বিভাগ যোগাযোগের নম্বরঃ ০১৭৭৪-১২৪৪৫০ chair_neonato@bsmmu.edu.bd
		১৩) পালস অক্সিমিটার	কক্ষ নং-২২০, ব্লক-সি (২য়তলা)	২০০/- (ব্যাংক)	২৪ ঘন্টা	
		১৪) ট্রান্সকিউটিনিমাস বিলিরুবিনোমেট্রি	কক্ষ নং-২২০, ব্লক-সি (২য়তলা)	২০০/- (ব্যাংক)	২৪ ঘন্টা	
		১৫) লামবার পাংচার	কক্ষ নং-২২০, ব্লক-সি (২য়তলা)	২০০/- (ব্যাংক)	২৪ ঘন্টা	
		১৬) এক্সচেঞ্জ ট্রান্সফিউশন	কক্ষ নং-২২০, ব্লক-সি (২য়তলা)	২০০০/- (ব্যাংক)	২৪ ঘন্টা	
		১৭) ভর্তিকৃত নবজাতক মায়াদের আবাহন (প্রতিদিন)	কক্ষ নং-২১৫, ব্লক-সি (২য়তলা)	২০০/- (ব্যাংক)	২৪ ঘন্টা	
		ক্রীনিং পেমামঃ				
		১) আরওপি	কক্ষ নং-২২০, ব্লক-সি (২য়তলা)	বিনা মূল্যে	সকাল ৮-২:৩০ টা	
		২) হেয়ারিং ক্রীনিং	কক্ষ নং-২২০, ব্লক-সি (২য়তলা)	৫০০/- (ব্যাংক)	২৪ ঘন্টা	
		৪) বার্ব ডিফেক্ট	কক্ষ নং-২২০, ব্লক-সি (২য়তলা)	বিনা মূল্যে	২৪ ঘন্টা	
৩	জন্মকালীন সেবা	সরাসরি	সেবার রুম/অবস্ গুটি	বিনা মূল্যে	২৪ ঘন্টা	অধ্যাপক ডা. সঞ্জয় কুমার দে চেয়ারম্যান, নিওনেটোলজি বিভাগ যোগাযোগের নম্বরঃ ০১৭৭৪-১২৪৪৫০ chair_neonato@bsmmu.edu.bd
৪	জন্ম পরবর্তী সেবা	সরাসরি	পোস্টন্যাটাল ওয়ার্ড/ কক্ষ নং-২১৫, ব্লক-সি (২য়তলা)	৩০/- টাকার টিকেট	২৪ ঘন্টা	অধ্যাপক ডা. সঞ্জয় কুমার দে চেয়ারম্যান, নিওনেটোলজি বিভাগ যোগাযোগের নম্বরঃ ০১৭৭৪-১২৪৪৫০ chair_neonato@bsmmu.edu.bd
৫	কেন্দ্রিক মাদার কেয়ার সেবা	সরাসরি	পোস্টন্যাটাল ওয়ার্ড/ কক্ষ নং-২২০ ব্লক-সি (২য়তলা)	বিনা মূল্যে	২৪ ঘন্টা	অধ্যাপক ডা. সঞ্জয় কুমার দে চেয়ারম্যান, নিওনেটোলজি বিভাগ যোগাযোগের নম্বরঃ ০১৭৭৪-১২৪৪৫০ chair_neonato@bsmmu.edu.bd

০৬/০২/২০২০

(অধ্যাপক ডা. সঞ্জয় কুমার দে)
চেয়ারম্যান, নিওনেটোলজি বিভাগ
বিএসএমএমইউ, শাহবাগ, ঢাকা।
অধ্যাপক ডাঃ সঞ্জয় কুমার দে
চেয়ারম্যান
নিওনেটোলজি বিভাগ, বিএসএমএমইউ



বঙ্গবন্ধু শেখ মুজিব মেডিক্যাল বিশ্ববিদ্যালয়

Bangabandhu Sheikh Mujib Medical University

শাহবাগ, ঢাকা।

চক্ষু বিজ্ঞান বিভাগ

তারিখ : ১১-০৯-২০২৩ ইং

গুর/বিভাগ-এর নাম : চক্ষু বিজ্ঞান বিভাগ, ব্লক-সি, ৭ম তলা।

বঙ্গবন্ধু শেখ মুজিব মেডিক্যাল বিশ্ববিদ্যালয়

১. ভিশন ও মিশন

রূপকল্প (Vision) : মানসম্মত মেডিক্যাল উচ্চ শিক্ষা, গবেষণা ও স্বাস্থ্য সেবা কার্যক্রম সম্প্রসারণ নিশ্চিতকরণ।

অভিলক্ষ্য (Mission) : গুণগত মানসম্পন্ন মেডিক্যাল উচ্চশিক্ষা ও গবেষণা নিশ্চিত করা এবং আধুনিক ও যুগোপযোগী ডিজিটাল প্রযুক্তির মাধ্যমে জাতীয় লক্ষ্য অর্জনে যথোপযুক্ত অবদান রাখা।

ক্রঃ নং	সেবার নাম	সেবা প্রদান পদ্ধতি	প্রয়োজনীয় কাগজপত্র এবং প্রাপ্তিস্থান	সেবার মূল্য এবং পরিশোধ পদ্ধতি	সেবা প্রদানের সময়সীমা	দায়িত্বপ্রাপ্ত কর্মকর্তা (নাম, ফোন নম্বর ও ইমেইল)
১	২	৩	৪	৫	৬	৭
১	ওপিডি চিকিৎসা (সাধারণ)	সরাসরি	ওপিডি টিকেট	৩০/- (পূর্বালী ব্যাংক)	সকাল ৮.০০ থেকে দুপুর ১.৩০ মি.	All Faculty by Rotation each unit
২	রেটিনা ক্লিনিক	সরাসরি	ওপিডি টিকেট	৩০/- (পূর্বালী ব্যাংক)	সকাল ৮.০০ থেকে দুপুর ২.৩০ মি.	
৩	পেডিয়াট্রিক ক্লিনিক	সরাসরি	ওপিডি টিকেট	৩০/- (পূর্বালী ব্যাংক)	সকাল ৮.০০ থেকে দুপুর ২.৩০ মি.	
৪	গ্রুকোমা ক্লিনিক	সরাসরি	ওপিডি টিকেট	৩০/- (পূর্বালী ব্যাংক)	সকাল ৮.০০ থেকে দুপুর ২.৩০ মি.	
৫	কর্ণিয়া ক্লিনিক	সরাসরি	ওপিডি টিকেট	৩০/- (পূর্বালী ব্যাংক)	সকাল ৮.০০ থেকে দুপুর ২.৩০ মি.	
৬	অকুলোপ্লাস্টিক ক্লিনিক	সরাসরি	ওপিডি টিকেট	৩০/- (পূর্বালী ব্যাংক)	সকাল ৮.০০ থেকে দুপুর ২.৩০ মি.	
৭	আর ও পি ক্লিনিক	সরাসরি	ওপিডি টিকেট	৩০/- (পূর্বালী ব্যাংক)	সকাল ৮.০০ থেকে দুপুর ২.৩০ মি.	
৮	Biometry	সরাসরি	বিএসএসএমইউ ও অন্যান্য হাসপাতাল থেকে আগত রুগী	৫০০/- (প্রতি চোখ) (পূর্বালী ব্যাংক)	সকাল ৮.০০ থেকে দুপুর ১.৩০ মি.	
৯	Refraction	সরাসরি		১০০/- (পূর্বালী ব্যাংক)	ঐ	
১০	B-Scan	সরাসরি		৫০০/- (প্রতি চোখ) (পূর্বালী ব্যাংক)	ঐ	
১১	OCT	সরাসরি		১০০০/- (প্রতি চোখ) (পূর্বালী ব্যাংক)	ঐ	
১২	FFA	সরাসরি		১১০০/- (প্রতি চোখ) (পূর্বালী ব্যাংক)	ঐ	
১৩	VFA	সরাসরি		৭০০/- (এক চোখ) ১০০০/- (দুই চোখ) (পূর্বালী ব্যাংক)	ঐ	
১৪	PRP Laser			২০০০/- (প্রতি চোখ) (পূর্বালী ব্যাংক)	ঐ	
১৫	Yag Lasser	সরাসরি		১০০০/- (প্রতি চোখ) (পূর্বালী ব্যাংক)	ঐ	

3

১১/৯/২৩
শাহাবুদ্দীন ওয়াদুদ

সেবার নাম	সেবা প্রদান পদ্ধতি	প্রয়োজনীয় কাগজপত্র এবং প্রাপ্তিস্থান	সেবার মূল্য এবং পরিশোধ পদ্ধতি	সেবা প্রদানের সময়সীমা	দায়িত্বপ্রাপ্ত কর্মকর্তা (নাম, ফোন নম্বর ও ইমেইল)
২	৩	৪	৫	৬	৭
১৬ ROP	সরাসরি	বিএসএসএমইউ ও অন্যান্য হাসপাতাল থেকে আগত রুগী	১০০/- (পূর্বালী ব্যাংক)	ঐ	
১৭ SPT	সরাসরি		৫০/- (প্রতি চোখ) (পূর্বালী ব্যাংক)	ঐ	
১৮ Specular Microscopy (Cell Count)	সরাসরি		৫০০/- (প্রতি চোখ) (পূর্বালী ব্যাংক)	ঐ	
১৯ Corneal Topography	সরাসরি		৭০০/- (প্রতি চোখ) (পূর্বালী ব্যাংক)	ঐ	
২০ ওপিডি বৈকালিক স্পেশালাইজড কনসালটেশন	সরাসরি		২০০/- (পূর্বালী ব্যাংক)	দুপুর ৩.০০ থেকে সন্ধ্যা ৬.০০ টা	
২১ অপারেশন	সরাসরি		বিভিন্ন অপারেশনের চার্জ তালিকা অনুযায়ী নেওয়া হয়। যা অন্তঃ বিভাগ/ সংশ্লিষ্ট বিভাগে সংযুক্ত আছে।		

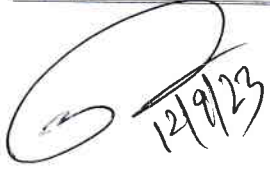
 ১২/৭/২৩

(অধ্যাপক সৈয়দ আব্দুল ওয়াদুদ)

চেয়ারম্যান

চক্ষু বিজ্ঞান বিভাগ।



বঙ্গবন্ধু শেখ মুজিব মেডিক্যাল বিশ্ববিদ্যালয়
ডিপার্টমেন্ট অব অটোল্যারিংগোলজি এন্ড হেড-নেক সার্জারী
Bangabandhu Sheikh Mujib Medical University
শাহবাগ, ঢাকা

সেবা প্রদান প্রতিশ্রুতি (সিটিজেন চার্টার)

দপ্তর/বিভাগ : অটোল্যারিংগোলজি-হেড এন্ড নেক সার্জারী বিভাগ, ব্লক-সি, ৭ম তলা

রূপকল্প (Vision): মানসম্পন্ন মেডিকেল উচ্চ শিক্ষা, গবেষণা ও স্বাস্থ্য সেবা কার্যক্রম সম্প্রসারণ নিশ্চিতকরণ।

অভিলক্ষ্য (Mission): গুণগত মানসম্পন্ন মেডিকেল উচ্চ শিক্ষা ও গবেষণা নিশ্চিত করা এবং আধুনিক ও যুগোপযোগী ডিজিটাল প্রযুক্তির মাধ্যমে জাতীয় লক্ষ্য অর্জনে যথোপযুক্ত অবদান রাখা।

ক্রমিক নং	সেবার নাম	সেবা প্রদান পদ্ধতি	প্রয়োজনীয় কাগজপত্র ও প্রাপ্তিস্থান	সেবার মূল্য এবং পরিশোধ পদ্ধতি	সেবা প্রদানের সময়সীমা	দায়িত্বপ্রাপ্ত কর্মকর্তা/কর্মচারী, নাম, পদবী, ফোন নম্বর ও ই-মেইল										
১	২	৩	৪	৫	৬	৭										
ক)	শিক্ষা : এমএস রেসিডেন্সি, ডিপ্লোমা ইন অটোল্যারিংগোলজি, এডভান্স ফেলোশিপ প্রোগ্রাম (হেড-নেক সার্জারী ডিভিশন, অটোলজি ডিভিশন) এবং এফসিপিএস	সরাসরি (লেকচার, টিউটোরিয়াল ব্যবহারিক)	হ্যান্ড নোট অটোল্যারিং গোলজি- হেড এন্ড নেক সার্জারী বিভাগ	প্রযোজ্য নয়	সকাল ৮:০০ মি হতে দুপুর ২:৩০ মি.	অধ্যাপক মোঃ আজহারুল ইসলাম চেয়ারম্যান ০১৭১১৮২৬৫৩৫ azharulislam50 @yahoo.com										
খ)	গবেষণা : ১. প্রজেক্ট	সরাসরি	গবেষণা পত্র	প্রযোজ্য নয়	সকাল ৮:০০ মি হতে দুপুর ২:৩০ মি.	অধ্যাপক মোঃ আব্দুস সাত্তার অধ্যাপক ০১৭১১৭২০৩৪২ azharulislam50 @yahoo.com ডাঃ কানু লাল সাহা সহযোগী অধ্যাপক ০১৭১১৪৫২৮১৫ drklsaha@gmail. com ডাঃ সৈয়দ ফারহান আলী রাজিব সহযোগী অধ্যাপক ০১৮৮৩৬৮৬০০৬ razib10@bsmmu. edu.bd										
গ)	সেবা : বহিঃবিভাগ- ক) সকাল খ) বৈকালিক পরীক্ষা : 1. FOL 2. Stroboscopy			<table border="1"><thead><tr><th>Category of Surgery</th><th>Name of surgery</th><th>Current charge for Surgery</th></tr></thead><tbody><tr><td rowspan="5">Special grade</td><td>Radical/ modified radical neck dissection + reconstruction</td><td rowspan="5">Tk. 8000</td></tr><tr><td>Total thyroidectomy + neck dissection</td></tr><tr><td>Total laryngectomy</td></tr><tr><td>Laryngopharyngectomy + reconstruction</td></tr><tr><td>Total/ extended total maxillectomy Commando operation</td></tr></tbody></table>	Category of Surgery	Name of surgery	Current charge for Surgery	Special grade	Radical/ modified radical neck dissection + reconstruction	Tk. 8000	Total thyroidectomy + neck dissection	Total laryngectomy	Laryngopharyngectomy + reconstruction	Total/ extended total maxillectomy Commando operation	সকাল ৮:০০ মি হতে দুপুর ২:৩০ মি.	অধ্যাপক মোঃ আজহারুল ইসলাম চেয়ারম্যান ০১৭১১৮২৬৫৩৫ azharulislam50 @yahoo.com
Category of Surgery	Name of surgery	Current charge for Surgery														
Special grade	Radical/ modified radical neck dissection + reconstruction	Tk. 8000														
	Total thyroidectomy + neck dissection															
	Total laryngectomy															
	Laryngopharyngectomy + reconstruction															
	Total/ extended total maxillectomy Commando operation															

Prof. Dr. Md. Azharul Islam
Chairman

3. Biopsy
4. Minor Procedure-I/O
5. Examination under Microscope
6. Sleep Study

Audiology

Unit:

7. PTA, Tympanometry, SRT
8. ABR, ASSR, OAE, BOA
9. AVT, Speech Therapy
10. Hearing screening
11. Local OT- All short minor cases.

Routine Operation:

	Cochlear Implant	Tk. 8000	
Grade -I	Total/ Near total/ Completion thyroidectomy	Tk. 7000	
	Parotid surgery		
	Adenoidectomy + Tonsillectomy + Myringotomy	Tk. 6000	
	Mastoid exploration (MRM/RM)		
	Stapedotomy		
	Ossiculoplasty	Tk. 6000	
	Rhinoplasty		
	Uvulopalatopharyngoplasty		
	Excision of nasal tumour		
	Medial maxillectomy (External/ endoscopic)		
	Partial maxillectomy		
	Excision of submandibular gland	Tk. 6000	
	Excision of branchial sinus/ fistula	Tk. 6000	
	Panendoscopy + biopsy under GA		
	Hemi/ partial glossectomy with neck dissection		
	Mandibullectomy		
	Excision of angiofibroma (External/ endoscopic)		
	Laryngotracheal stenosis- Laser dilatation and stenting		
	Insertion of laryngeal keel		
	Thyroplasty		
	Suture lateralization of vocal cord		
	Sistrunk operation		
	Endoscopic excision of basal meningocele/ meningoencephalocele + repair of skull base defect		
	Endoscopic optic nerve decompression		
	Choanal atresia (external/ endoscopic) surgery		
	Ethmoidectomy		
	Endoscopic repair of CSF leakage		
	Endoscopic pituitary surgery		
	Endoscopic orbital decompression		
	Endoscopic frontal sinus surgery		
	Endoscopic Excision of orbital tumour		
	Ligation of external carotid artery		
	Ligation of maxillary artery		
Grade -II	Adenotonsillectomy	Tk. 6000	
	Adenoidectomy + Myringotomy		
	Tympanoplasty	Tk. 6000	
	Cortical mastoidectomy	Tk. 6000	
	Hemithyroidectomy/ lobectomy		
	Repair of cleft lip/ palate		
	Hemi/ partial glossectomy without neck dissection		
	Endoscopic ethmoidectomy		
	FESS for nasal polyp		
	Endoscopic management of frontal/ ethmoidal/ sphenoidal mucocoele		
	Endoscopic DCR		
	Endoscopic drainage of orbital abscess		
	Endoscopic sphenoid surgery		
	Caldwell-luc operation		
	Rigid Bronchoscopy		
	Rigid Oesophagoscopy		
	Unilateral cordotomy / posterior cordectomy for bil. abductor V C palsy		
	Multiple respiratory papillomatosis		
	Surgery for Rinke's oedema		
	Excision of rhinosporidiosis		
	External operation on frontal/ ethmoidal/ sphenoid sinus		
	Laser excision of small glottis/ supraglottic tumour		
Grade-III	Tonsillectomy	Tk. 4000	
	Adenoidectomy		
	Septoplasty/ SMR + SMD		
	Nasal polypectomy		
	Direct laryngoscopy + biopsy		
	Turbinectomy/ turbinoplasty		
	Excision of branchial cyst		
	Excision of preauricular sinus	Tk. 5000	
	Aural polypectomy + EUM	Tk. 5000	
	Myringotomy + grommet insertion (GA)		
	Tracheostomy		
	Intranasal anastomy		
	Repair of orofacial fistula		

সকাল ৮:০০
মি হতে দুপুর
২:৩০ মি.

অধ্যাপক মোঃ আজহারুল
ইসলাম
চেয়ারম্যান
০১৭১৮২৬৫৩৫
azharulislam50
@yahoo.com



Excision of vocal cord polyp/ nodule	
Uncinectomy ± Middle meatal anrostomy	
EUA of nasopharynx ± biopsy	
Reduction of nasal bone fracture	
Closure of nostril under GA	
Frontal sinus trephining	
Drainage & debridement of perichondritis of pinna (GA)	
Minor (G1)	Tk. 1500
Antral wash out (LA)	
Incisional biopsy (LA)	
Abscess drainage (Peritonsillar/ Retropharyngeal/ Septal/ cervical/ subperiosteal) (LA)	
Myringotomy (LA)	
Cervical lymph node biopsy (LA)	
Release of tongue tie (LA)	
Epley's manouver	
Minor (G2)	Tk. 800
Punch biopsy (LA)	
Removal Foreign body from nose/ ear/ throat (LA)	
Removal of impacted wax from ear (LA)	
Injection of sclerosing agent (LA)	
Injection of steroid in keloid/ submucosal (LA)	
Epley's Menouver	

ADDITIONAL CHARGE

	Current
Laser for any operation	TK. 1500
Microdebrider	
Navigation system	
Harmonic Scalpel (Procedure)	

Name of investigation	Charge for investigation
FOL	TK. 800
Examination under Microscope	TK. 600
Nasoendoscopy ± biopsy	Tk. 800
Stroboscopy	Tk. 1000
Pure tone audiometry (PTA)/ Tympanometry/SRT	Tk. 300
PTA + Tympanometry + SRT	Tk. 500
SISI test	Tk. 300
ABLB	Tk. 300
Tone decay	Tk. 300
UCL/ ULL	Tk. 300
Speech audiometry	Tk. 300
BOA	Tk. 600
Aided audiogram	Tk. 600
ABR	Tk. 1500
OAE	Tk. 800
EcochG	Tk. 1200
VNG	Tk. 1000
CI counseling	No charges
Speech therapy: 1 st session	Tk. 300
Speech therapy: Follow up	Tk. 100
AVT	Tk. 100
CI mapping	No charges
Hearing screening	Tk. 700
ASSR	Tk. 2500

সকাল ৮:০০
মি হতে দুপুর
২:৩০ মি.

শামীম সোলতানা
অডিওলজিস্ট (ইনচার্জ)
০১৭৩২-০৫০২৭১
shameemsultana
1000@gmail.com

গোলাম সারোয়ার বেগ
স্পীচ থেরাপিস্ট (ইনচার্জ)
০১৭১১-২৬৯৬৮৪
beg7132@gmail.
com

ঘ) ক্লিনিক :
হেড-নেক
অনকোলজি
ক্লিনিক,
রাইনোলজি
ক্লিনিক/ভয়েজ
ক্লিনিক, অটোলজি
ক্লিনিক, কক্লিয়ার
ক্লিনিক

বহিঃবিভাগ-
কক্ষ নং -
২০৯
এবং
অন্তঃবিভাগ
কক্ষ নং-
৭৩৯
(সরাসরি)

All Pre &
Post-
operative
patients.

সকাল ৮:০০ মি
হতে দুপুর ২:৩০ মি.

শিক্ষকবৃন্দ
মেডিক্যাল অফিসার
গবেষণা সহকারী

Prof. Dr. Md. Azharul Islam



বঙ্গবন্ধু শেখ মুজিব মেডিক্যাল বিশ্ববিদ্যালয়
Bangabandhu Sheikh Mujib Medical University
 শাহবাগ, ঢাকা।

শিশু হৃদরোগ বিভাগ, ডি-ব্লক, ৪র্থ তলা, ফোন: ০২৪১০৬৩০২৩, www.bsmmu.edu.bd

সেবা প্রদান প্রতিশ্রুতি (সিটিজেন চার্টার)

- ভিশন ও মিশন
 রূপরেখা (Vision) : মান সম্মত মেডিকেল উচ্চ শিক্ষা, গবেষণা ও স্বাস্থ্য সেবা কার্যক্রম সম্প্রসারণ নিশ্চিতকরণ।
 অভিলক্ষ্য (Mission) : শ্রেষ্ঠত মানসম্পন্ন মেডিকেল উচ্চশিক্ষা ও গবেষণা নিশ্চিত করা এবং আধুনিক ও যুগোপযোগী ডিজিটাল প্রযুক্তির মাধ্যমে জাতীয় স্বাস্থ্য অর্জনে যথোপযুক্ত অবদান রাখা।
- ১.১ নাগরিক সেবা

ক্র	সেবার নাম	সেবা প্রদান পদ্ধতি	প্রয়োজনীয় কণজপত্র ও প্রাপ্তিস্থান	সেবার মূল্য এবং পরিশোধ পদ্ধতি	সেবা প্রদানের সময়সীমা	দায়িত্বভাড়া কর্মকর্তা/কর্মচারী নাম, পদবী, ফোন নম্বর ও ই-মেইল
১	২	৩	৪	৫	৬	৭
১	বহির্বিভাগে চিকিৎসা সেবা প্রদান	রোগীর ইতিহাস তেজস পরীক্ষণ, প্রয়োজনীয় পরীক্ষা নিরীক্ষা ও চিকিৎসা প্রদান	১। ডি-ব্লক, ৪র্থ তলা, ৪০৩ নং রুম থেকে বহির্বিভাগে এর টিকিট সংগ্রহ করতে হবে।	ডি-ব্লক, ৪র্থ তলা, ৪০৩ নং রুম থেকে ৩০ টাকার বহির্বিভাগে এর টিকিট সংগ্রহ করে ২০০ টাকা মূল্যে সংগ্রহ করা হবে।	সকালের ১০:০০ টা থেকে দুপুর ২:৩০ টা পর্যন্ত সন্ধ্যার ৬:০০ টা পর্যন্ত (রক্তচাপ ও শরৎকরী ছাড়া বাকীতে)।	Professor Dr. Md. Tariqul Islam Chairman Dept. of Paediatric Cardiology tariquul125@yahoo.com 01711-969736
২	ভুক্তিকৃত রোগীদের চিকিৎসা সেবা প্রদান	বরাদ্দকৃত ১৪টি (নন-পেরি) বিহীনায় রোগীর ইতিহাস তেজস, ক্রিনিকাল পরীক্ষা/প্রয়োজনীয় পরীক্ষা নিরীক্ষা/কার্ডিয়াক কাথ ও বিভিন্ন প্রসিটিউর করা হবে/ কার্ডিয়াক কাথ ও বিভিন্ন প্রসিটিউর এর পরবর্তী ফলোআপ প্রদান	ভুক্তি ফর্ম সংগ্রহ করতে হবে। ডি-ব্লক, ৪র্থ তলা, ৪১৫ নং ওয়ার্ড থেকে	ভুক্তি ফর্ম ১০০ টাকা মূল্যে সংগ্রহ করতে হবে। (ডি-ব্লক, ৪র্থ তলা, ৪১৫ নং ওয়ার্ড থেকে)		
৩	প্রসিটিউর	১. Cardiac Cath ২. Percardiocentesis ৩. PTA & Stenting ৪. Pulmonary/Aortic Valvoplasty ৫. PDA Device ৬. ASD Device ৭. VSD Device ৮. PDA Coil ৯. PTMC ১০. Permanent Pacemaker (Dual Chamber) ১১. Permanent Pacemaker (Single Chamber) ১২. Temporary Pacemaker ১৩. Balloon Atrial Septostomy ১৪. Percutaneous Valve Replacement	ডি-ব্লকের ২য় তলা পেডিয়াট্রিক কার্ডিয়াক ক্যাথলাব থেকে প্রয়োজনীয় বিল এর বর্ণিত সংগ্রহ করে নিচ তলা প্রবালী ব্যাংক শাখায় জমা দেয়া।	১. Cardiac Cath ২. Percardiocentesis ৩. PTA & Stenting ৪. Pulmonary/Aortic Valvoplasty ৫. PDA Device ৬. ASD Device ৭. VSD Device ৮. PDA Coil ৯. PTMC ১০. Permanent Pacemaker (Dual Chamber) ১১. Permanent Pacemaker (Single Chamber) ১২. Temporary Pacemaker ১৩. Balloon Atrial Septostomy ১৪. Percutaneous Valve Replacement	১০,০০০ ৭,০০০ ১৫,০০০ ৩০,০০০ ২৫,০০০ ২৫,০০০ ২৫,০০০ ১০,০০০ ১৭,০০০ ৮,০০০ ৭,০০০ ১,০০০ ১০,০০০ ২৫,০০০	

(Signature)
 24/09/22
PROF. DR. MD. TARIQ
 MBBS, DCH, MD (C)
 Chairman
 Dept. of Paediatric C
 BSMMU, Shahbag.

৪	ইকোকর্ডিওগ্রাফী	1. ECG 2. Echo-M Mode & 2D 3. Echo-Color Dopler 4. Feotal Echo 5. Transesophageal Echo (TEE) 6. Probable Echo	ডি-স্ক্রিনের ৪র্থ তলা রুম নং ৪০৪ থেকে ঔষোজনীয় বিল এর রপিন সাহেব করে নিচ তলা পূর্বলী ব্যাংক শাখায় জমা দেয়া।	1. ECG 2. Echo-M Mode & 2D 3. Echo-Color Dopler 4. Feotal Echo 5. Transesophageal Echo (TEE) 6. Probable Echo	100 1,000 2,000 2,000 2,000 2,000	
---	-----------------	--	---	--	--	--

অভ্যন্তরীণ সেবা-

ক্র	সেবার নাম	সেবা প্রদান পদ্ধতি	ঔষোজনীয় কণ্ঠপত্র ও ঔষি	সেবার মূল্য এবং পরিচোষ পদ্ধতি	সেবার প্রদানের সময়সীমা	নাগরিজ্বালা কর্মকর্তা/কোচারী নাম, পদবী, ফোন নম্বর ও ই-মেইল
১	২	৩	৪	৫	৬	৭
১	আন্তরিকরণে অভিকর্ষক স্টেশনের সেবা	ক) প্রতিদিন প্রিন্সিপাল (ডিস্ট্রিক্ট ও কাঞ্চ) সেবা প্রদান খ) রেসিডেন্ট/স্বাক্ষরী অধ্যাপকগণ কর্তৃক সকাল বিকাল স্টেশনী সেবা এবং ঔষোজনীয় চিকিৎসা প্রদান গ) প্রতিদিন সকালে অধ্যাপকগণের পদস্বয়ং সেবা এবং চিকিৎসা উপদেশ দেওয়া	নাগরিক ডিউটি রুম	কর্তৃপক্ষ কর্তৃক নির্ধারিত মূল্যে প্রিন্সিপাল ডাউট প্রদান। প্রবলী ব্যাংককে পরিশোধ করতে হবে।	স্টেশনার প্রয়োজন মাসিক	সংস্কৃত ইউনিট এর অধ্যাপক
২	প্রিন্সিপাল এর জন্য ভার্চুয়াল স্টেশনার ঔষোজনীয় (ফ্রি এবং On Payment) সার্ভিস		ই	ক্যাশ পরিশোধ পূর্বলী ব্যাংক	স্টেশনার প্রয়োজন মাসিক	সংস্কৃত ইউনিট এর অধ্যাপক
৩	অসুস্থ স্তন্যদেয় অসুস্থ শিশুদের বিভিন্ন প্রিন্সিপাল	কর্তৃপক্ষ কর্তৃক পূর্ব নির্ধারিত শঙ্কমূল্যে/ফ্রি প্রিন্সিপাল করা হয়	ই	ক্যাশ পরিশোধ পূর্বলী ব্যাংক	স্টেশনার প্রয়োজন মাসিক	সংস্কৃত ইউনিট এর অধ্যাপক

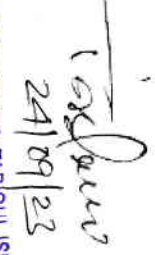
 24/09/23
PROF. DR. MD. TARIQUL ISLAM
 MBBS, DCH, MD (PAED)
 Chairman
 Dept. of Paediatric Cardiology
 BSMMU, Shahbag, Dhaka



বঙ্গবন্ধু শেখ মুজিব মেডিক্যাল বিশ্ববিদ্যালয়
Bangabandhu Sheikh Mujib Medical University
DEPARTMENT OF PAEDIATRIC NEPHROLOGY

সেবা প্রদান প্রতিবেদন (সিটিজেন চার্টার)

দপ্তর/বিভাগ এর নামঃ শিশু নেফ্রোলজি বিভাগ, রক-“ডি”, ৩য় তলা।
নাগরিক সেবা (সিটিজেন চার্টার)

ক্র. নং	সেবার নাম	সেবা প্রদান পদ্ধতি	প্রয়োজনীয় কাগজপত্র এবং প্রাপ্তি স্থান	সেবার মূল্য এবং পরিশোধ পদ্ধতি	সেবা প্রদানের সময়সীমা	দায়িত্বপ্রাপ্ত কর্মকর্তা (নাম, কোন নাথার ও ইমেইল)
১.	বহির্বিভাগে চিকিৎসা সেবা প্রদান	রোগীর ইতিহাস নেওয়া, পর্যবেক্ষণ, প্রয়োজনীয় পরীক্ষা নির্ধারিত ও চিকিৎসা প্রদান (বহির্বিভাগ-১, ৩য় তলা, রুম নং-৩০৪)	বহির্বিভাগ-১ এর নীচতলা, ৩য় তলা, টিকিট প্রদান কেন্দ্র থেকে টিকিট সংগ্রহ	বহির্বিভাগ-১ এর নীচতলা টিকিট প্রদান কেন্দ্র থেকে ৩০ টাকা টিকিট সংগ্রহ, শোশালাইজড চেম্বারের টিকিট ২০০ টাকা মূল্যে সংগ্রহ।	সকালের চেম্বার সকাল ০৮ঃ০০ মি. থেকে দুপুর ০২ঃ৩০ মি. পর্যন্ত শোশালাইজড চেম্বার চেম্বার বিকাল ০৩ঃ০০ মি. থেকে সন্ধ্যা ০৬ঃ০০ মি. পর্যন্ত (সুক্রবার ও সরকারি ছুটি ব্যতীত)।	Prof. Dr. Afroza Begum, Chairman, Department of Paediatric Nephrology E-mail: begumafrozabegum_66@yahoo.com Mobile-01711-207050 PABX-4265

Ahmed
14104123

PROF. DR. AFROZA BEGUM
MBBS (GU), FCS (Child), JCO (Child Kidney)
FRCP (UK), WHO Fellow (AIMS, Delhi)
Chairman
Dept. of Paediatric Nephrology
Bangabandhu Sheikh Mujib Medical University
Shahbar, Dhaka



বঙ্গবন্ধু শেখ মুজিব মেডিক্যাল বিশ্ববিদ্যালয়
Bangabandhu Sheikh Mujib Medical University
DEPARTMENT OF PAEDIATRIC NEPHROLOGY

ক্র. নং	সেবার নাম	সেবা প্রদান পদ্ধতি	এয়োজনীয় কাগজপত্র এবং গ্যারান্টি স্থান	সেবার মূল্য এবং পরিশোধ পদ্ধতি	সেবা প্রদানের সময়সীমা	দায়িত্বপ্রাপ্ত কর্মকর্তা (নাম, কোন নাথার ও ইমেইল)
২.	বিশেষায়িত ক্লিনিক	<ul style="list-style-type: none">SLE clinic - রোগীর ইতিহাস নেওয়া, পরবেক্ষন, এয়োজনীয় পরীক্ষা নিরীক্ষা ও চিকিৎসা প্রদান (বর্ডিনিভাগ-১, ৩য় তলা, রুম নং-৩০৪),Bladder clinic-রোগীর ইতিহাস নেওয়া, পরবেক্ষন, এয়োজনীয় পরীক্ষা নিরীক্ষা ও চিকিৎসা প্রদান (অঙ্ক বিভাগ, রুম-ডি, রুম নং- ৩২৮)Dialysis & Transplant clinic--রোগীর ইতিহাস নেওয়া, পরবেক্ষন, এয়োজনীয় পরীক্ষা নিরীক্ষা ও চিকিৎসা প্রদান (শিশু কিডনী অঙ্কবিভাগ, রুম-ডি, রুম নং- ৩২২)	বর্ডিনিভাগ-১ এর নীচতলা, ৩য় তলা, টিকিট প্রদান কেন্দ্র থেকে টিকিট সংগ্রহ	বর্ডিনিভাগ-১ এর নীচতলা টিকিট প্রদান কেন্দ্র থেকে ৩০ টাকা টিকিট সংগ্রহ, স্পেশালাইজড চেম্বরের টিকিট ২০০ টাকা মূল্যে সংগ্রহ।	সকাল ০৮ঃ০০ মি. থেকে দুপুর ০২ঃ৩০ মি. পর্যন্ত	Prof. Dr. Afroza Begum, Chairman, Department of Paediatric Nephrology E-mail: begumafroza begum_66@yahoo.com Mobile- 01711-207050 PABX-4265
৩.	ভর্তিকৃত রোগীদের চিকিৎসা সেবা প্রদান	বরাঙ্ককৃত ২৪টি (পেয়িং/ নন-পেয়িং) বিছানায় রোগীর ইতিহাস নেওয়া, ক্লিনিকাল পরীক্ষা/এয়োজনীয় পরীক্ষা নিরীক্ষা/অপারেশন পরবর্তী ফলোইপ প্রদান (রুম-ডি, ৩য় তলা, ওয়ার্ড রুম নং-৩২৬)	শিশু কিডনী অঙ্কবিভাগ, রুম নং- ৩২৬ থেকে এয়োজনীয় বিশ এর রশিদ সংগ্রহ করে রুম-ডি এর নীচ তলা পূর্বলী ব্যাংক শাখায় জমা দেয়া।	ভর্তি ফরম ১০০ টাকা মূল্যে সংগ্রহ করতে হবে। (বর্ডিনিভাগ-১ এর ৩য় তলা রেন্ট কালেক্টর এর কক্ষ থেকে)	২৪ ঘণ্টা	
৪.	এপিডিউর	<ul style="list-style-type: none">Biopsy(অঙ্ক বিভাগ, রুম-ডি, ৩য় তলা, রুম নং-৩২৫)IV medication, Intermittent Peritoneal dialysis (অঙ্ক বিভাগ, রুম-ডি, ৩য় তলা, ওয়ার্ড রুম নং-৩২৬)			সকাল ০৮ঃ০০ মি. থেকে দুপুর ০২ঃ০০ মি. পর্যন্ত (অঙ্কবিভাগ ও সরকারি ছুটি ব্যতীত)।	

Amr
14/01/23

PROF. DR. AFROZA BEGUM
MBBS (DU), FCPS (Child), MD (Child Nephrology)
Chairman, Department of Paediatric Nephrology (AIIMS-Delhi)
FRCP (UK), WHO Fellow (AIIMS-Delhi)
Bangabandhu Sheikh Mujib Medical University
Srabharj, Dhaka



বঙ্গবন্ধু শেখ মুজিব মেডিক্যাল বিশ্ববিদ্যালয়

Bangabandhu Sheikh Mujib Medical University

DEPARTMENT OF PAEDIATRIC NEPHROLOGY

অভ্যন্তরীণ সেবা:

ক্র. নং	সেবার নাম	সেবা প্রদান পদ্ধতি	প্রয়োজনীয় কাগজপত্র এবং প্রাপ্ত স্থান	সেবার মূল্য এবং পরিশোধ পদ্ধতি	সেবা প্রদানের সময়সীমা	দায়িত্বপ্রাপ্ত কর্মকর্তা (নাম, ফোন, নাথার ও ইমেইল)	দায়িত্বপ্রাপ্ত কর্মকর্তা (নাম, ফোন নাথার ও ইমেইল)	
১.	অঙ্কুরিতাণ্ডে চিকিৎসা সেবা প্রদান	<ul style="list-style-type: none">রেসিডেন্ট/সহকারী অধ্যাপকগণ কর্তৃক সকাল বিকাল রোগী দেখা এবং প্রয়োজনীয় চিকিৎসা প্রদানএতিদিন সকালে অধ্যাপকগণদের পুনরায় দেখা এবং চিকিৎসা উপদেশ দেওয়াএতি বুধবার রেসিডেন্ট, সহকারী অধ্যাপক, সহযোগী অধ্যাপক এবং অধ্যাপকগণ কর্তৃক দুপুর ০১ঃ৩০ থেকে ০২ঃ৩০ পর্যন্ত হিমোডায়ালাইসিস আপডেট দেয়া।এতি বৃহস্পতিবার রেসিডেন্ট, সহকারী অধ্যাপক, সহযোগী অধ্যাপক এবং অধ্যাপকগণ কর্তৃক দুপুর ০১ঃ৩০ থেকে ০২ঃ৩০ পর্যন্ত এ্যাড রাউন্ড দেয়া।	নার্সেস ডিউটি রুম	ভর্তি ফরম ১০০ টাকা মূল্য সংগ্রহ করতে হবে। (বাহির্বিভাগ-১ এর ৩য় তলা রেন্ট কাগজের এর কক্ষ থেকে)	রোগীর প্রয়োজন যাবিক	সংশ্লিষ্ট ইউনিট এর অধ্যাপক	Prof. Dr. Afroza Begum, Chairman, Department of Paediatric Nephrology E-mail: begumatrozabegum_66@yahoo.com Mobile- 01711-207050 PABX-4265	
২.	শিশু হেমোডায়ালাইসিস বিভাগের ডায়ালাইসিস ও ট্রান্সপ্লান্ট (কিডনী প্রতিস্থাপন)	<ul style="list-style-type: none">Haemodialysis (অঙ্কুরিতাণ্ড ও বাহির্বিভাগের রোগী)Kidney transplantation (কিডনী আইসিইউ রুম-সি, ৪র্থ তলা, কে.টি. আই.সি.ইউ.)	শিশু কিডনী অঙ্কুরিতাণ্ড, রুম নং- ৩২২ থেকে প্রয়োজনীয় বিন এর রশিদ সংগ্রহ করে রুম-টি এর নীচে তলা পূর্বানী ব্যাংক শাখায় জমা দেয়া।					
৩.	পেডিয়াট্রিক নেফ্রোলজি ইন্টেনসিভ কেয়ার ইউনিট (PNICU)	<ul style="list-style-type: none">Paediatric Nephrology Intensive Care Unit (PNICU-1, PNICU-2), শিশু কিডনী অঙ্কুরিতাণ্ড, রুম নং- ৩২৬, ৩য়তলা, রুম-ডি।	নার্সেস ডিউটি রুম					

Ahmed
14/10/20

PROF. DR. AFROZA BEGUM
MBBS (D), FCPS (Child), MD (Child Nephrology)
FRCP (UK), WHO Fellow (AIMS, Cairo)
Chairman
Department of Paediatric Nephrology
Sheikh Mujib Medical University
Dhaka, Bangladesh

সেবা প্রদান প্রতিশ্রুতি (সিটিজেন চার্টার)

দপ্তর/বিভাগ এর নামঃ শিশু হেমাটোলজি এন্ড অনকোলজি বিভাগ

১. ভিশন ও মিশন

রূপকল্প (Vision) : মান সম্মত মেডিকেল উচ্চ শিক্ষা, গবেষণা ও স্বাস্থ্য সেবা কর্মক্রম সম্প্রসারণ নিশ্চিতকরণ।

অভিলক্ষ্য (Mission) : গুণগত মানসম্পন্ন মেডিকেল উচ্চশিক্ষা ও গবেষণা নিশ্চিত করা এবং আধুনিক ও যুগোপযোগী ডিজিটাল প্রযুক্তির মাধ্যমে জাতীয় লক্ষ্য অর্জনে যথোপযুক্ত অবদান রাখা।

২. সেবা প্রদান প্রতিশ্রুতি

২.১ নাগরিক সেবা

ক্রমিক নং	সেবার নাম	সেবা প্রদান পদ্ধতি	প্রয়োজনীয় কাগজপত্র ও প্রাপ্তিস্থান	সেবার মূল্য এবং পরিশোধ পদ্ধতি	সেবা প্রদানের সময়সীমা	দায়িত্বশাস্ত্র কর্মকর্তা/কর্মচারী নাম, পদবী, ফোন নম্বর ও ই-মেইল
১	২	৩	৪	৫	৬	৭
০১	ওপিডি চিকিৎসা পরামর্শ সেবা	সরাসরি	ওপিডি টিকিট * রোগীর ইতিহাস নেওয়া, পর্যবেক্ষণ ও চিকিৎসা প্রদান ওপিডি-১, ৪র্থ তলা, রুম নং- ৪১১ * পরিক্ষা নিরীক্ষা রিপোর্ট (জেনারেল ল্যাব) রুম নং- ৩০২, ৩য় তলা, ডি-ব্লক, শিশু হেমাটোলজি এন্ড অনকোলজি * পরিক্ষা নিরীক্ষা রিপোর্ট (ফ্লোসাইটোমিটার/ স্পেশাল ল্যাব) রুম নং- ৩০৩, ৩য় তলা, ডি-ব্লক, শিশু হেমাটোলজি এন্ড অনকোলজি	টাকা ৩০/-, পূর্বালী ব্যাংক লিঃ বুথ এম মাধ্যমে সেবার মূল্য সংযুক্ত- পূর্বালী ব্যাংক লিঃ বুথ এম মাধ্যমে সেবার মূল্য সংযুক্ত- পূর্বালী ব্যাংক লিঃ বুথ এম মাধ্যমে সেবার মূল্য সংযুক্ত- পূর্বালী ব্যাংক লিঃ বুথ এম মাধ্যমে	সকাল ৮.০০ মি. থেকে দুপুর ২.৩০ মি. সকাল ৮.০০ মি. থেকে দুপুর ২.৩০ মি. সকাল ৮.০০ মি. থেকে দুপুর ২.৩০ মি. সকাল ৮.০০ মি. থেকে দুপুর ২.৩০ মি.	ডা. পবিত্রা কুমার দেবনাথ অতিরিক্ত পরিচালক (হাসপাতাল) ০১৭১৮৭৪১৪২০ Drpabitra7@gmail.com রাবেয়া খাতুন (আউটডোর) সিস্টার ইনচার্জ ০১৭৭৮৪৭১৭৯১ মোঃ সফিকুর রহমান মেডিকেল টেকনোলজিস্ট ০১৯১৩০৪০৮০৮ sumonpg.sr@gmail.com লায়লা ফাতেমা সাইন্টিফিক অফিসার ০১৭১৬০১৮৭০৭ lfatema017@yahoo.com
০২	বৈকালিক স্পেশালাইজড কনসাল্টেশন সার্ভিস	সরাসরি	ওপিডি টিকিট	টাকা ২০০/- পূর্বালী ব্যাংক লিঃ বুথ এম মাধ্যমে	বিকাল ৩.০০ মি. থেকে সন্ধ্যা ৬.০০মি.	ডা. মোঃ তারিকুল মতিন অতিরিক্ত পরিচালক (হাসপাতাল) ০১৭১১০৪৩০৫৮ Drpabitra7@gmail.com
০৩	রোগী ভর্তি সার্ভিস	সরাসরি	ওপিডি টিকিট ভর্তি ফরম ভর্তি ফি জমার রশিদ বেড/কেবিন ভাড়া জমার রশিদ ওপিডি-২, ৩য় তলা, কক্ষ নং -৩১৪	ভর্তি ফি ১০০/- (প্রতিদিন) পূর্বালী ব্যাংক লিঃ বুথ এম মাধ্যমে	সকাল ৮.০০ মি. থেকে দুপুর ২.৩০ মি.	সৈয়দ মফিজুর রহমান সহকারী রেজিস্ট্রার সহকারী পরিচালক (হাসপাতাল) 01914569360 syedmofizur98@gmail.com

 ১০/৭/২৩
Prof. Dr. ATM Atikur Rahman
 MBBS, FCPS, MD
 Chairman
 & Oncology
 University

শিশু হেমাটোলজি এন্ড অনকোলজি বিভাগ
বঙ্গবন্ধু শেখ মুজিব মেডিক্যাল বিশ্ববিদ্যালয়

সেবার মূল্য :-

*জেনারেল ল্যাব:-

ক্রমিক নং	টেস্টের নাম	বর্তমান মূল্য তাৎকালিক
01.	CBC (OPD)	300/-
02.	PBF, HbsAg	200/-
03.	ESR/ PC/ Hb%/TC/DC/PLC	100/-
04.	SGPT, S. Bilirubin T/ D/ Creatinine/ Calcium/ Albumin/ Urea/ Uric Acid	100/-
05.	RBS	50/-
06.	CRP	250/-
07.	S. Iron/ TIBC	300/-
08.	LDH	400/-
09.	Electrolytes	300/-
10.	PT/ APTT	300/-
11.	Ascitic Fluid / Plural Fluid / CSF	750/-
12.	Factor VIII / IX Assay	1,000/-
13.	S. Ferritin	500/-
14.	D. Dimer	800/-
15.	Vita -D	2500/-
16.	S. Amylase, S. Lipase	600/-
17.	Bone Marrow	1,200/-
18.	Bone Marrow Package, IT Package	600/- 50/-
আউটডোর ডে-কেয়ার সেন্টার:-		
19.	Chemotherapy	100/-
20.	IT Package	250/-

*ফ্লোসাইটোমেটার ল্যাব:-

21.	CBC (Ward)	200/-
22.	MRD for acute leukaemia	16,000/-
23.	Flow Cytometry	12,000/-
24.	Hb% Electrophoresis	1,200/-

Dr. ATM Atikur Rahman
MBBS, FCPS, MD
Professor & Chairman
Department of Hematology & Oncology
Medical University

শিশু হেমাটোলজি এন্ড অনকোলজি বিভাগ এর ১ম ত্রৈমাসিক (জুলাই, আগস্ট ও সেপ্টেম্বর ২০২৩ইং) সেমিনার/কনফারেন্স/ওয়ার্কশপ এর তথ্য প্রেরন -

Name of Month	Clinical meeting	Journal	Seminar	Death review
July - 2023	5	13	5	4
August- 2023	7	10	5	4
September- 2023	7	11	5	4

10/9/23
Prof. Dr. ATM Atikur Rahman
MBBS, FCPS, MD
Professor & Chairman
Dept. of Paediatric Haematology & Oncology
Bangladesh Sheikh Mujib Medical University
Shahbag, Dhaka-1000

সেবা প্রদান প্রতিশ্রুতি (সিটিজেন চার্টার)

দপ্তর/বিভাগ এর নাম: শিশু নিউরোলজি বিভাগ, বুক-এফ, ৭ম তলা।

ক্র.ন	সেবার নাম	সেবা প্রদান পদ্ধতি	প্রয়োজনীয় কাগজপত্র ও প্রাপ্তিস্থান	সেবার মূল্য এবং পরিশোধ পদ্ধতি	সেবা প্রদানের সময়সীমা	দায়িত্বপ্রাপ্ত কর্মকর্তা/কর্মচারীর নাম, পদবী, ফোন ও ই-মেইল
০১	ওপিডি চিরিৎসা পরামর্শ সেবা (শিশু নিউরোলজি বিভাগ)	সরাসরি	১। ওপিডি টিকিট ২। ওপিডি-১	টাকা-৩০/- পূর্বলী ব্যাংক লিঃ বুথ এর মাধ্যমে	সকাল ৮:০০ টা থেকে বিকাল ২:৩০ টা	ডেয়ারম্যান, অধ্যাপক, সহযোগী অধ্যাপক, সহক অধ্যাপকসহ ডা. নাহিদ নবী কনসালটেন্ট (আরপি) শিশু নিউরোলজি বহিঃবিভ
০২	বৈকালিক সেশনাল ইজড কনসালটেশন সার্ভিস (শিশু নিউরোলজি বিভাগ)	সরাসরি	ওপিডি টিকিট-১	টাকা-২০০/- পূর্বলী ব্যাংক লিঃ বুথ এর মাধ্যমে	বিকাল ৩:০০ টা থেকে বিকাল ৫:০০ টা	ডেয়ারম্যান, অধ্যাপক, সহযোগী অধ্যাপকসহ রোম অনুষঙ্গী
০৩	সুপার সেশনাল ইজড কনসালটেশন সার্ভিস	সরাসরি	সুপার সেশনাল ইজড হাসপাতাল	৩০০ টাকা- ৮০০ টাকা	সকাল ১০:০০ - ০১:০০ টা এবং বেলা- ০৩:০০ ৬:০০ টা পর্যন্ত	ডেয়ারম্যান, অধ্যাপক, সহযোগী অধ্যাপক, সহক অধ্যাপকসহ রোটার অনুষঙ্গী
০৪	জেনারেল ইমার্জেন্সি সার্ভিস	সরাসরি (সকাল ৮:০০ টা থেকে বিকাল ২:৩০ টা)	কেবিন বুক নীচ তলা (২:৩০ টার পর)	টাকা-৩০/- পূর্বলী ব্যাংক লিঃ বুথ এর মাধ্যমে	২৪ ঘন্টা	১। ডা. নাহিদ নবী কনসালটেন্ট (আরপি) শিশু নিউরোলজি বহিঃবিভ ইপনা ০১৭১৩০০৩৬৩৭, lenaigbhai1@gmail.com (সকাল ৮:০০ টা থেকে বিকাল ২:৩০ টা) ২। ডা. হাসনাত আহসান, সহকারী পরিচালক (হাসপাতাল) ০১৭১৫০২২০১২ hasnatahassan@gmail.com (২:৩০ টার পর)
০৫	ইনডোর সার্ভিস	সরাসরি	শিশু নিউরোলজি বিভাগ, এফ বুক, ৭ম তলা	পেইন ওয়ার্ড, নন পেইন ওয়ার্ড	২৪ ঘন্টা	ডেয়ারম্যান, অধ্যাপক, সহযোগী অধ্যাপক, সহক অধ্যাপক, মেডিকেল অফিসার, রেডিওলজিস্টগণ রোস অনুষঙ্গী
০৬	বিশেষ সেবা সাইকোলজি এ্যাসেসমেন্ট, ডেভেলপমেন্টাল থেরাপি, স্পীচ থেরাপি ইত্যাদি	সরাসরি	শিশু নিউরোলজি বিভাগ, এফ বুক, ৭ম তলা	১০০-৩০০ টাকা	(সকাল ৮:০০ টা থেকে বিকাল ২:৩০ টা)	থেরাপিস্ট, সাইকোলজিস্টগণ
০৭	বিশেষ সেবা লিউট্রিশনিট	সরাসরি	শিশু নিউরোলজি বিভাগ, এফ বুক, ৭ম তলা	টাকা-২০০/- পূর্বলী ব্যাংক লিঃ বুথ এর মাধ্যমে	(সকাল ৮:০০ টা থেকে বিকাল ২:৩০ টা)	ডা. মাহমুদুল হাসান নিউট্রিশনিট (০১৭৩২৫০৫৪৮৭)
০৮	বিশেষ সেবা ইইজি পরীক্ষা	সরাসরি	শিশু নিউরোলজি বিভাগ, এফ বুক, ৭ম তলা	টাকা-১২০০/- পূর্বলী ব্যাংক লিঃ বুথ এর মাধ্যমে	সকাল ৮:০০ টা থেকে বিকাল ২:৩০ টা	ডা. বেলাল হোসেন ইইজি টেকনেশিয়ান (০১৭৩৫০৩০৫১৪৪)

সেবা প্রদান প্রতিশ্রুতি (সিটিজেন চার্টার)
প্যালিয়েটিভ মেডিসিন বিভাগ, ব্লক-ই, ৫ম তলা

ক্রমিক নং	সেবার নাম	সেবা প্রদান পদ্ধতি	প্রয়োজনীয় কাগজপত্র ও প্রাপ্তিস্থান	সেবার মূল্য এবং পরিশোধ পদ্ধতি	সেবা প্রদানের সময়সীমা	দায়িত্বপ্রাপ্ত কর্মকর্তা/কর্মচারী নাম, পদবী, ফোন নম্বর ও ইমেইল
Indoor service : (অস্ত্রবিভাগ)						
1.	Indoor service for admitted patients	ওপিডি হতে ভর্তিকৃত রোগী	Dept. of Palliative Medicine (OPD)	100/- (By bank)	24 hours (Admission 8 AM - 2.30 PM)	Prof. Dr. A.K.M. Motiur Rahman Bhuiyan, Chairman Email: motiurrahmanbhuiyan@yahoo.com Tel:- 9669007
2.	Day care service	ওপিডি হতে ভর্তিকৃত রোগী	Dept. of Palliative Medicine (OPD)	Free	8 AM - 2.30 PM	Prof. Dr. A.K.M. Motiur Rahman Bhuiyan, Chairman Email: motiurrahmanbhuiyan@yahoo.com Tel:- 9669007
Outdoor service: বর্ষি-বিভাগ						
3.	Morning OPD	ওপিডি হতে উপস্থিত	Room-511, OPD building 1	30/- (By bank)	8 AM - 2.30 PM	Prof. Dr. A.K.M. Motiur Rahman Bhuiyan, Chairman Email: motiurrahmanbhuiyan@yahoo.com Tel:- 9669007
Lymphedema clinic						
4.	Patient care service	ক্লিনিকে প্রদত্ত	Dept. of Palliative Medicine ,E block, Room No: 607	Free	8 AM - 2.30 PM, every Monday	Dr. Afroja Alam, Assoc. Prof. Email: afrojaalamk55@gmail.com Dr. Marufa Khanom, MO Email: khanom_marufa@yahoo.com
5.	Training for patients and caregivers	বিভাগে আগত	Dept. of Palliative Medicine	Free	8 AM - 2.30 PM, every alternate Monday	Mobile: 01925554468
Home care service: (সরাসরি এম্বুলেন্সে রেজিস্ট্রার রোগীর বাড়িতে গিয়ে গৃহসেবা প্রদান করা হয়)						
6.	Doctor visit	রোগীর বাড়িতে	Dept. of Palliative Medicine	Free	8 AM - 3 PM	Prof. Dr. A.K.M. Motiur Rahman Bhuiyan, Chairman Email: motiurrahmanbhuiyan@yahoo.com
7.	Nurse visit	রোগীর বাড়িতে	Dept. of Palliative Medicine	Free	8 AM - 3 PM	Mridul Sarker, Home care coordinator Email: mrsarker35@gmail.com Mobile: 01776374078
8.	Palliative Care Assistant (PCA) visit	রোগীর বাড়িতে	Dept. of Palliative Medicine	Free	8 AM - 3 PM	
Community based Palliative Care in Narayanganj : (Narayanganj city Corporation Area) (গৃহসেবা)						
9.	"Compassionate Narayanganj" project Home Service (Doctor/Nurse/visit)	রোগীর বাড়িতে টিমবদ্ধভাবে	Project office, Narayanganj City Corporation	Free	9 AM - 4 PM (Sunday to Thursday)	Dr. Mostofa Kamal Chowdhury, Assistant professor Email: mkcadil@yahoo.com Shafiquejman Saikot, Project Manager Email: sjsaikot@gmail.com Mobile: 01645768106, 01645768109
Telemedicine service						
10.	24-hour telephone service	Tele-phone service	Dept. of Palliative Medicine (for Registered patient)	Free	24x7 service (For registered patients only)	Dr. Mohammad Abu Saleh Taher Email: snquadir@hotmail.com Mobile: 01925554468
Pediatric palliative care service						
11.	Indoor service for admitted patients	ওপিডি হতে ভর্তিকৃত রোগী	Dept. of Palliative Medicine	100/- (By bank)	24 hours (Admission 8 AM - 2.30 PM)	Prof. Dr. A.K.M. Motiur Rahman Bhuiyan, Chairman Email: motiurrahmanbhuiyan@yahoo.com
12.	Morning OPD	ওপিডি হতে ভর্তিকৃত রোগী	Room-511, OPD building 1	30/- (By bank)	8 AM - 2.30 PM	Dr. Marufa Khanom, MO Email: khanom_marufa@yahoo.com Mobile: 01925554468

সেবা প্রদান প্রতিশ্রুতি (সিটিজেন চার্টার)
ল্যাবরেটরি সার্ভিস সেন্টার

দপ্তর / বিভাগ এর নাম: প্যাথলজি বিভাগ, বেসিক সার্ভিস এন্ড প্যাথলজিকাল সার্ভিস ডিভিশন (এম - এম ডি)।

রূপরেখা (Vision) : মানসম্মত মেডিকেল উচ্চ শিক্ষা, গবেষণা ও স্বাস্থ্য সেবা কার্যক্রম সম্প্রসারণ নিশ্চিতকরণ।
অভিযোগ (Mission) : জনগণত মানসম্পন্ন মেডিকেল উচ্চশিক্ষা ও গবেষণা নিশ্চিত করা এবং আর্থনিক ও যুগোপযোগী ডিজিটাল প্রযুক্তির মাধ্যমে জাতীয় লক্ষ্য অর্জনে যথোপযুক্ত অবদান রাখা।

ক্রমিক নং	সেবার নাম	সেবা প্রদান পদ্ধতি	সেবার মূল্য এবং পরিদায়ক পদ্ধতি	সেবার সময়সীমা	সেবার স্থান	ন্যূনতম প্রয়োজনীয় তথ্য
১	শিক্ষা এম ডি (প্যাথলজি) বেসিডেঞ্জি কোর্স- রিপোর্টমাএমআইউ, ঢাকা মেডিকেল কলেজ, বরডেম স্মার সিনিয়র মেডিকেল কলেজ, শহীদ গোবর্দ্ধাঙ্গী মেডিকেল কলেজ, ময়মনসিংহ মেডিকেল কলেজ, সিলেট এম এ জি কমান্ডারী মেডিকেল কলেজ, চট্টগ্রাম মেডিকেল কলেজ, রাজশাহী মেডিকেল কলেজ	সরাসরি (সেকন্ডার, টিউটোরিয়াল, ব্যবহারিক)	প্রযোজ্য নয়	সকাল ৮:০০ - দুপুর ২:৩০ ঘটিকা পর্যন্ত	অধ্যাপক ডঃ মোঃ জিল্লুর রহমান ০১৮১৯০১৫১১৬ Email: drzillur@gmail.com এম প্যাথলজী বিভাগের সকল শিক্ষকবৃন্দ	
২	এমডি বেসিডেঞ্জি (অন্যান্য বিভাগ / ইনস্টিটিউশন) ল্যাবরেটরী মেডিসিন, ওরাল এন্ড ম্যাক্সিলোফেসিয়াল প্যাথলজি, অনেকোলজি, চর্ম ও মৌল রোগ, ফরেনসিক মেডিসিন, রি-মেডিকেলিভ এন্ডোক্রাইনোলজি এন্ড ইনফেক্টিয়ালি, হেপাটোলজি, নিউরোলজি মেডিসিন, নেফ্রোলজি এম এস বেসিডেঞ্জি (অন্যান্য বিভাগ / ইনস্টিটিউশন) গাইনি অফ, রেপার্টাবিলিটির সার্জারি, কোলোরেকটাল সার্জারি, জেনারেল সার্জারি, হৃৎপিণ্ড সার্জারি, কার্ডিওভাসকুলার ও থোরাসিক সার্জারি, অটোল্যারিংগোলজি ও হেড নেক সার্জারি, ইউরোলজি, পেডিয়াট্রিক সার্জারি ডিপ্লোমা ল্যাবরেটরি মেডিসিন, চর্ম ও মৌল রোগ, কার্ডিওলজি এফসিপিএস হিস্টোপ্যাথলজি, গাইনি অনকোলজি	সরাসরি	প্রযোজ্য নয়	সকাল ৮:০০ - দুপুর ২:৩০ ঘটিকা পর্যন্ত	অধ্যাপক ডঃ মোঃ জিল্লুর রহমান ০১৮১৯০১৫১১৬ Email: drzillur@gmail.com এম প্যাথলজী বিভাগের সকল শিক্ষকবৃন্দ	
৩	গবেষণা ১) থিসিস ২) প্রজেক্ট	সরাসরি	প্রযোজ্য নয়	সকাল ৮:০০ - দুপুর ২:৩০ ঘটিকা পর্যন্ত	অধ্যাপক ডঃ মোঃ জিল্লুর রহমান ০১৮১৯০১৫১১৬ Email: drzillur@gmail.com এম প্যাথলজী বিভাগের সকল শিক্ষকবৃন্দ	

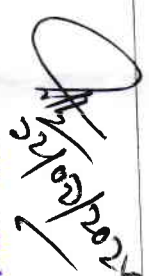
Prof. Md. Zillur Rahman
 MBBS, M Phil (Pathology), PhD
 Professor and Chairman
 Department of Pathology
 Bangabandhu Sheikh Mujib Medical University
 Shabagh, Dhaka-1000

ক্রমিক নং	রোগের নাম	রোগী পঞ্জি	অস্ত্রোত্তীর্ণ করণের প্রকার	রোগীর ব্যক্তিগত বিবরণ	রোগের প্রকার এবং পরিমাণ	সংরক্ষণ সময়	মূল্য
১)	উর্ধ্ব নয়না পরিষ্কার	১)	বিকিরণ পরিষ্কার	রিকর্ড উপস্থিত বিবরণ	<p>Histopathology Test (small specimen)</p> <p>Renal biopsy 1400/-</p> <p>Liver/Trephine biopsy 1200/-</p> <p>Muscle biopsy 1200/-</p> <p>Endometrial tissue/ Cervical tissue 950/-</p> <p>Oesophageal / Gastric/ Doudenum/ Colon/Rectum biopsy 950/-</p> <p>Breast needle/ Core biopsy 950/-</p> <p>Skin biopsy/ Nail tissue 950/-</p> <p>Nasal/ Buccal/ Oral/ Tongue biopsy 700/-</p> <p>Prostatic needle / Core biopsy 950/-</p> <p>Other small sample</p> <p>Histopathology Test (Medium specimen)</p> <p>Cervical tissue (LEEP biopsy) 1400/-</p> <p>Prostatic tissue (TURP) 1400/-</p> <p>Urinary bladder tumour (TURBT) 1400/-</p> <p>Skin with tumour/ Uterus only 1400/-</p> <p>Thyroid gland / parathyroid/ salivary gland 1400/-</p> <p>Molar tissue /Product of conception 1200/-</p> <p>Gall bladder /Appendix 1200/-</p> <p>Lymph node/Tonsil 1200/-</p> <p>Fibroid/Breast lump 1200/-</p> <p>Lipoma/soft tissue tumour (medium size) 1200/-</p> <p>Brain tissue/Menigeal tissue 1200/-</p> <p>Cyst/Polyp 1200/-</p> <p>Sinus tract /Anal tissue/Haemorrhoid 1200/-</p> <p>Eye ball 1400/-</p> <p>Pituitary gland /Adrenal gland 1200/-</p> <p>Other</p> <p>Histopathology Test (Large specimen)</p> <p>Uterus with adnexa 1900/-</p> <p>Ovarian tumour (Right/Left) 1900/-</p> <p>Mastectomy (Right/Left) 1900/-</p> <p>Thyroid gland with tumour 1900/-</p> <p>Soft tissue tumour with margin 1900/-</p> <p>Kidney (Right /Left) 1900/-</p> <p>Testicular tumour /Bone tumour 1600/-</p> <p>Intestine/Colon (small segment) 1600/-</p> <p>Others</p> <p>Histopathology Test (Extra Large specimen)</p> <p>Mastectomy with axillary tail (Right/Left) 2800/-</p>	সংরক্ষণ সময় ১:০০ - ২:৩০ ঘটিকা পর্যন্ত	

স্বাক্ষরিত করেছেন/স্বাক্ষরিত নাম, পদবী, ফোন নম্বর ও ই-মেইল

অধ্যাপক মোঃ জিল্লুর রহমান

০১৮১৯ ০১৫২১৬

Email: drzillur@bsmmu.edu.bd

ডাঃ বিষ্ণু পদ দে

০১৮১৯ ০৪৪০৪

Email: drbishnu@bsmmu.edu.bd

Prof. Md. Zillur Rahman

Prof. Md. Zillur Rahman

MBBS, M Phil (Pathology), PhD
Professor and Chairman
Department of Pathology
Bangabandhu Sheikh Mujib Medical University
Shatabdi, Dhaka-1000

<p>১) সাইটোপ্যাথলজি</p>	<p>বর্ধিত বিভাগ-০২ (সার্জারি উপবিভাগ), রেজিস্টার্ড এক্সএনএলসি কক্ষ এবং প্যাথলজি বিভাগ</p>	<p>Hemicolectomy/Resected colon with growth 2800/- Cystectomy / Urinary bladder growth 2800/- Maxilla/Mandible with tumour 2800/- Uterus with adnexa and tumour 2800/- Laryngectomy / Larynx and trachea 2800/- APR (Abdominoperineal resection) 2800/- Whipple specimen / Neck dissection 2400/- Lung with tumour 2400/- Gastroctomy (stomach)/ Kidney with tumour 2400/- Retroperitoneal mass 2400/- Others 2400/-</p> <p>স্বপ্ন পরিচালনা পূর্বসূচী সারফ লি স্বপ্ন এর মাধ্যমে</p> <p>Cytopathology Test</p> <p>Sputum/Urine/CSF/Pus/BAL/BB 950/- Fluid cytology (Ascitic fluid/Pleural/Pericardial) 600/- Vault smears/ Cervical smears/ Pap's smears-Coventional 600/- Vault smears/ Cervical smears/ Pap's smears-LBC 1200/- FNAC 950/- USG guided FNAC - collection at the department of Pathology 1800/- USG/CT guided FNAC slides received 1400/- Barr Body 1200/-</p>	<p>সকাল ৮:০০ - দুপুর ২:৩০ ঘটিকা পর্যন্ত</p> <p>সকাল ৮:০০ - দুপুর ২:৩০ ঘটিকা পর্যন্ত</p> <p>অধ্যাপক মো: জিল্লুর রহমান ০১৮১৯০১৫১১৬ Email: drzillur@bsmmu.edu.bd</p> <p>অধ্যাপক ডাঃ সেকরুল্লাহ সেনা ফারাহমান ০১৯২৭৫৭৬৫০৭ অধ্যাপক মো: জিল্লুর রহমান ০১৮১৯০১৫১১৬ Email: drzillur@bsmmu.edu.bd</p>
<p>৩) অন্যান্য</p> <p>ক. ইমিউনোহিস্টোকেমিস্ট্রি খ. কোর বায়োপসি সংগ্রহ ও পরীক্ষা</p> <p>গ. সাইটোজেনেটিক পরীক্ষা</p> <p>ঘ. ড্রাগজেন স্ক্রেনিং ও বিবির</p>	<p>বর্ধিত বিভাগ-০২ (সার্জারি উপবিভাগ), রেজিস্টার্ড এক্সএনএলসি কক্ষ এবং প্যাথলজি বিভাগ</p>	<p>Immunohistochemistry</p> <p>Lymphoma panel 15,000/- Breast panel (ER,PR,Her-2/neu) 8,000/- Single antibody 3,000/-</p> <p>Breast core biopsy (collecting & reporting) 5,000/-</p> <p>Karyotyping (Cytogenetic test) 3600/-</p> <p>Consultation (Histopathology & Cytopathology) 2400/-</p>	<p>সকাল ৮:০০ টা - বিকাল ৫:০০ টা</p> <p>অধ্যাপক মো: জিল্লুর রহমান ০১৮১৯০১৫১১৬ Email: drzillur@bsmmu.edu.bd</p> <p>অধ্যাপক ডাঃ সেকরুল্লাহ সেনা ফারাহমান ০১৯২৭৫৭৬৫০৭ অধ্যাপক মো: জিল্লুর রহমান ০১৮১৯০১৫১১৬ Email: drzillur@bsmmu.edu.bd</p>

Dr. Md. Zillur Rahman
 M.B.B.S, M.Phil (Pathology), PhD
 Professor and Chairman
 Department of Pathology,
 Bangabandhu Sheikh Mujib Medical University
 Shahbagh, Dhaka-1000

৪. ইন্ডোনেসিয়ায় সম্মান	800/-	Block order (each one)	200/-
		Slitter order (each one)	450/-
৫. ডায়াবেটিস ইন সিটি বাইজাইজেশন (FISH Test)	18,000/-	Frozen section	3,000/-
		DIF study	
		Renal tissue	3,000/-
		Skin/Muscle	2,100/-
		FISH (Her-2/neu)	18,000/-
		সুদূর পরিশোধ প্রক্রিয়া ব্যাধি নির্ণয় এর মাধ্যমে	

০১৭১২৯০১৬৪
Email: saequa@bsmmu.edu.bd

ডঃ সুলতানা সুলতানা বানু
০১৬৬২৪৯০৯৭০

Email: sglb_path@bsmmu.edu.bd

ডঃ মোঃ মাহেউর রহমান
০১৭১৬৭৬০১৬

Email: mohammadmosiur76@gmail.com

Mosir/2022

Prof. Md. Zillur Rahman
MBBS, M Phil (Pathology), FND
Professor and Chairman
Department of Pathology
Bangabandhu Sheikh Mujib Medical University
Shahbagh, Dhaka-1000



বঙ্গবন্ধু শেখ মুজিব মেডিক্যাল বিশ্ববিদ্যালয়

Bangabandhu Sheikh Mujib Medical University

শাহবাগ, ঢাকা, বাংলাদেশ।

ফার্মাকোলজী বিভাগ

সেবা প্রদান প্রতিশ্রুতি (সিটিজেন চার্টার)
দপ্তর/বিভাগের নামঃ ফার্মাকোলজী বিভাগে, স্পিডি ০২ (১১ তলা)

Sl. No	Name of Service	Mode of Service Delivery	Required Documents and Place of Availability	Price of Service and mode of payment	Timeline	Responsible Employee/Officer/Teacher (Name, Designation, Phone number and Email)
1. Available for Patients						
a.	Estimation of Arsenic in biological tissues	Direct	Requisition from graduate physician and Department of Pharmacology	Taka 600/ per sample; Pubali Bank, BSMMU	08:00 AM to 02:30 PM (report after 7 days)	Habiba Akhter Bhuiyan, Scientific Officer, Mobile No. 01784221562 Email: habib.bhuiyanbsmmu@gmail.com
2. Available for the Research (for Academic Degrees)						
	Estimation of	Memorandum of Understanding (MoU) and Recognition of Intellectual Contribution	Department of Pharmacology	As described in MoU and Agreement	According to the Study Design	Prof. Md. Sayedur Rahman, Chairman, Department of Pharmacology Mobile No: 01971840757 Email: srkhasru@bsmmu.edu.bd
a.	LDL, HDL, Cholesterol					
b.	Creatinine					
c.	Vitamin C					

ক্রমাগত মোঃ সায়েদুর হাবিব
চমারামার
ফার্মাকোলজী বিভাগ
শাহবাগ, ঢাকা, বাংলাদেশ



বঙ্গবন্ধু শেখ মুজিব মেডিক্যাল বিশ্ববিদ্যালয়

Bangabandhu Sheikh Mujib Medical University

শাহবাগ, ঢাকা, বাংলাদেশ।

ফার্মাকোলজী বিভাগ

Sl. No	Name of Service	Mode of Service Delivery	Required Documents and Place of Availability	Price of Service and mode of payment	Timeline	Responsible Employee/Officer/Teacher (Name, Designation, Phone number and Email)
d.	Vitamin D					
e.	Glutathione					
f.	Glutathione					
g.	Homovenilic acid					
h.	Paracetamol					
i.	Azithromycin					
	Assay of					
j.	Cholinesterase					
3. Available for the Research (for Institutional Collaboration with Universities and Research Organizations)						
	Estimation of	Memorandum of Understanding (MoU) and Recognition of Intellectual Contribution	Department of Pharmacology	As described in MoU and Agreement	According to the Study Design	Prof. Md. Sayedur Rahman, Chairman, Department of Pharmacology Mobile No: 01971840757 Email: srkhasru@bsmmu.edu.bd
a.	Nimodipine					
b.	Gentamicin					
c.	Cyclosporine					
d.	Cyclophosphamide					
e.	Other substances detectable in UV-Spectrophotometer, HPLC, LC-MSMS					

স্বাক্ষর

ফার্মাকোলজী বিভাগ
 কামারমার
 ফার্মাকোলজী বিভাগ
 স্বাক্ষর, লেব. মুক্তির মেডিক্যাল বিশ্ববিদ্যালয়

সেবা প্রদান প্রতিশ্রুতি (সিটিজেন চার্টার)

বিভাগ: প্রস্টোডন্টিকস বিভাগ

বঙ্গবন্ধু শেখ মুজিব মেডিক্যাল বিশ্ববিদ্যালয়

রূপকল্প (Vision) : মানসম্মত মেডিকেল উচ্চশিক্ষা, গবেষণা ও স্বাস্থ্য সেবা কার্যক্রম সম্প্রারণ নিশ্চিতকরণ।

অভিলক্ষ্য (Mission) গুণগত মানসম্পন্ন মেডিকেল উচ্চশিক্ষা ও গবেষণা নিশ্চিত করা এবং আধুনিক ও যুগোপযোগী ডিটাল প্রযুক্তির মাধ্যমে জাতীয় লক্ষ্য অর্জনে যথোপযুক্ত অবদান রাখা।

ক্রমিক নং	সেবার নাম	সেবা প্রদান পদ্ধতি	প্রয়োজনীয় কাগজপত্র ও প্রাপ্তিস্থান	সেবার মূল্য এবং পরিশোধ পদ্ধতি	সেবা প্রদানের সময়সীমা	দায়িত্বপ্রাপ্ত কর্মকর্তা/কর্মচারী নাম, পদবী, ফোন নম্বর ও ই-মেইল
০১	ওপিডি পরামর্শ সেবা (প্রস্টোডন্টিকস বিভাগ)	সরাসরি	১। ওপিডি টিকেট ওপিডি -১ ঘণ্টা তলা	১) ওপিডি টিকেট -৩০ টাকা পূর্বালী ব্যাংক বুথের মাধ্যমে	সকাল ৮.০০ থেকে বিকাল ২.৩০টা পর্যন্ত	অধ্যাপক ডা. মো. মাহবুবুর রহমান চেয়ারম্যান ফোন: 01763-652727 mrahman59061@gmail.com
০২	ক্লিনিক/ল্যাবরেটরি	সরাসরি	পরীক্ষা- নিরীক্ষা (নির্ধারিত) ওপিডি -১ নবম তলা প্রস্টোডন্টিকস বিভাগ	ক) পরীক্ষার নাম ও ফি: 1. Denture (Acrylic base) Complete (both arch) 4,500 Complete (single arch) 2,500 Partial (multiple unit) 250 Partial (single unit) 350 2. Denture (Metal base) Metallic Partial Denture-Upper 14,000 Metallic Partial Denture -Lower 12,000 Metallic Complete Denture-Upper 15,000 Metallic Complete Denture -Lower 12,000 3. Crown Porcelain Fused to Metal Crown (Per unit) 2,000 Acrylic Jacket Crown (Per unit) 800 Post Crown (ready made) (Per unit) 2200 Post Crown (Cast post) (Per unit) 2500 Inlay (Per unit) 1,200 Onlay (Per unit) 1,500 4. Bridge Porcelain/ Metal (Per unit) 2,000 Resin Bonded (Per unit) 2,000 5. Maxillofacial prosthesis Plane Obturator 2,000 Partial Denture Obturator 2,500 Complete Denture Obturator (Singular) 4,000 Mandibular Flange prosthesis 2,000 Mandibular Exerciser 2,000 Speech Aid Prosthesis 2,000 Feeding Aid Prosthesis 2,000 Palatal Lift Prosthesis 2,000 Ocular/Ear/Nose Prosthesis 5,500 Lateral Compression Plate 500 6. Occlusal Appliance Occlusal Stabilizing Appliance (OSA) 2,500 Anterior repositioning Appliance (ARA) 2,500 Bite Plate/ Bite Guard 2,000 7. Relining Permanent (Per Denture) 1,500 Temporary (Per Denture) 1,000 8. Rebasing 1,500 9. Dental Implant Single Tooth 35,000 10. Others 500 খ) ফি প্রদানের পদ্ধতি: পূর্বালী ব্যাংক বুথের মাধ্যমে	সকাল ৮.০০ থেকে বিকাল ২.৩০টা পর্যন্ত	অধ্যাপক ডা. মো. মাহবুবুর রহমান চেয়ারম্যান ফোন: 01763-652727 mrahman59061@gmail.com



অধ্যাপক ডা. মো. মাহবুবুর রহমান

চেয়ারম্যান

প্রস্টোডন্টিকস বিভাগ

বঙ্গবন্ধু শেখ মুজিব মেডিক্যাল বিশ্ববিদ্যালয়

মনোরোবিদ্যা বিভাগ, বিএসএমএমইউ

বিভাগীয় সেবাসমূহের বিবরণ নিম্নরূপ-

ক্রমিক নং	সেবার নাম	সেবা প্রদান পদ্ধতি	প্রয়োজনীয় কাগজপত্র ও প্রাপ্তি স্থান	সেবার মূল্য এবং পরিশোধ পদ্ধতি	সেবা প্রদানের সময় সীমা	দায়িত্বপ্রাপ্ত কর্মকর্তা/কর্মচারী নাম, পদবী, ফোন নম্বর ও ই-মেইল
	Indoor service					
1	ECT(Electro Convulsive Therapy)	সরাসরি	Dept. of Psychiatry	300/- By Bank	8 Am- 2 PM	Dept. of Psychiatry
2	Day Hospital Service	সরাসরি	Dept. of Psychiatry	250/- By Bank	8 Am- 2 PM	BSMMU
	Psychotherapy service					
3	Mental Health Assessment Report	সরাসরি	Dept. of Psychiatry	500/- By Bank	8 Am- 2 PM	Dept. of Psychiatry
4	Individual Psychotherapy	সরাসরি	Dept. of Psychiatry	300/- By Bank	8 Am- 2 PM	Head of the Psychotherapy Wing 01552314981
5	Relaxation Training (Group)	সরাসরি	Dept. of Psychiatry	100/- By Bank	Saturday, 11 am	Head of the Psychotherapy Wing 01552314981
6	Parenting Training(Group)	সরাসরি	Dept. of Psychiatry	100/- By Bank	1st and 3rd Sunday of every month ,11.00 am	Head of the Psychotherapy Wing 01552314981
7	ERP(Group)	সরাসরি	Dept. of Psychiatry	100/- By Bank	Sunday 12.PM – 1.00PM	Head of the Psychotherapy Wing 01552314981
	Social Skill Training (Group)	সরাসরি	Dept. of Psychiatry	100/- By Bank	Tuesday ,12 PM	Head of the Psychotherapy Wing 01552314981
8	IQ Test	সরাসরি	Dept. of Psychiatry	500/- By Bank	Wednesday & Thursday 9.Am – 12PM	Head of the Psychotherapy Wing 01552314981
9	Psychotherapy Case Intake	সরাসরি	Dept. of Psychiatry		Wednesday 9.00 am to 1.00 pm.D-Block-1210	Head of the Psychotherapy Wing 01552314981
11	DBT (Group)	সরাসরি	Dept. of Psychiatry	100/- By Bank	Thursday 11.AM– 1.00PM	Head of the Psychotherapy Wing 01552314981

nahid
11.9.23
Prof. Dr. Nahid Mahjabin Morshed
Chairman
Department of Psychiatry
Medical University

মনোরোবিদ্যা বিভাগ, বিএসএমএমইউ

বিভাগীয় সেবাসমূহের বিবরণ নিম্নরূপ-

Psychiatric Clinics Service						
1	Suicide Prevention Clinic	সরাসরি	Dept. of Psychiatry		Saturday 12.00 pm to 1.00 pm, E-Block-608	Prof. Dr. Mohsin Ali Shah 01915643453
2	ADHD Clinic	সরাসরি	Dept. of Psychiatry		Sunday 11.00 am to 1.00 pm, E-Block-608	Prof. Dr. Nahid Mahjabin Morshed 1712160505
3	Psychiatric Sex Clinic(PSC)	সরাসরি	Dept. of Psychiatry		Monday 11.00 am to 1.00 pm, E-Block-608	Prof. Dr. M.M.A. Shalahuddin Qusar 01819402304
4	De Addiction Clinic	সরাসরি	Dept. of Psychiatry		Monday 11.00 am to 1.00 pm, E-Block-608	Dr. Mohammad, Shamsul Ahsan Associate Professor 01711311953
5	OCD Clinic	সরাসরি	Dept. of Psychiatry		Tuesday 11.00 am to 1.00 pm, E-Block-608	Prof. Dr. Sultana Algin 01552314981
6	Child and Adolescent Mental Health Clinic	সরাসরি	Dept. of Psychiatry		Wednesday 11.00 am to 1.00 pm, E-Block-608	Dr. Md. Hafizur Rahman Chowdhury 01711487511
7	Geriatric Clinic	সরাসরি	Dept. of Psychiatry		Thursday 11.00 am to 1.00 pm, E-Block-608	Prof. Dr. Sultana Algin 01552314981
Out door service						
1	Morning OPD	সরাসরি	Dept. of Psychiatry		8 Am- 2 PM	Dept. of Psychiatry
2	Specialized Evening OPD	সরাসরি	Dept. of Psychiatry		3PM- 6 PM	Dept. of Psychiatry

Nahid
11.9.23
Prof. Dr. Nahid Mahjabin Morshed
Chairman
Department of Psychiatry
Bangabandhu Sheikh Mujib Medical University

রিপ্রোডাকটিভ এন্ডেক্রাইনোলজি এন্ড ইনফার্টিলিটি

বঙ্গবন্ধু শেখ মুজিব মেডিক্যাল বিশ্ববিদ্যালয়

শাহবাগ, ঢাকা-১০০০।

সেবা প্রদান প্রতিশ্রুতি (সিটিজেন চার্টার)

ক্রমিক নং	সেবার নাম	সেবা প্রদান পদ্ধতি	প্রয়োজনীয় কাগজপত্র এবং প্রাপ্তিস্থান	সেবার মূল্য এবং পরিশোধ পদ্ধতি	সেবা প্রদানের সময়সীমা	দায়িত্বপ্রাপ্ত কর্মকর্তা/কর্মচারী (নৈপদবি, ফোন নম্বর ও ই-মেইল)
১।	বহিঃবিভাগ	রোগীর ইতিহাস নেওয়া, পর্যবেক্ষণ, প্রয়োজনীয় পরীক্ষা/নিরীক্ষা ও চিকিৎসা প্রদান	বহিঃবিভাগ: ২ থেকে টিকিট সংগ্রহ করে (কম নং: ৩০১) বিএসএমএমইউ	বিএসএমএমইউ কর্তৃক নির্ধারিত মূল্য এবং পূর্বলী ব্যতীকে জমা	২৪ (দিবা ও রাত্রি সার্বক্ষণিক) সকাল: ০৮:০০ থেকে বিকাল: ২:৩০ ঘটিকা	শনিবার ডাঃ আমেনা খাতুন মেডিক্যাল অফিসার মোবাইল: ০১৯৩৬-৩০৫৬৪৪ ওরবার ডাঃ মারুফা হোসেন মেডিক্যাল অফিসার মোবাইল: ০১৭১৬-৭৭৭৮২৬
২।	প্রাতিষ্ঠানিক সেবা	১০৮ নং রুমে রোগী দেখা সিনেন, TVS, Seman analysis, ICSI এবং IVF করা হয়	বহিঃবিভাগ: ২ থেকে টিকিট সংগ্রহ করে (কম নং: ৩০১) সুপার স্পেশাল বিকাল: ৩:০০-৬:০০ ঘটিকা	ভর্তি ফরম বহিঃবিভাগ: ২ থেকে টিকিট সংগ্রহ করে রেন্ট কালেক্টর কক্ষ থেকে ভর্তি সম্পন্ন করতে হবে	২৪ (দিবা ও রাত্রি সার্বক্ষণিক) সকাল: ০৮:০০ থেকে বিকাল: ২:৩০ ঘটিকা	সোমবার ডাঃ শামীমা বশর রূপা মেডিক্যাল অফিসার মোবাইল: ০১৮১৯২৪৮৮-৭৪
৩।	ভর্তিকৃত রোগীদের চিকিৎসা সেবা প্রদান	বরাহকৃত মোট ১টি বেড পেইন্টন পেইন্ট বিছানার রোগীদের ইতিহাস নেওয়া ও স্ক্রিনিক্যাল পরীক্ষা/প্রয়োজনে পরীক্ষা/নিরীক্ষা করে চিকিৎসা প্রদান করা হয়	বহিঃবিভাগ: ২ থেকে টিকিট সংগ্রহ করে (কম নং: ৩০১)	বিএসএমএমইউ কর্তৃক নির্ধারিত মূল্য এবং পূর্বলী ব্যতীকে জমা	২৪ (দিবা ও রাত্রি সার্বক্ষণিক) সকাল: ০৮:০০ থেকে বিকাল: ২:৩০ ঘটিকা	ইউনিট প্রধানের তত্ত্বাবধানে স চিকিৎসকগণ এবং সেবিকা বৃন্দ

অধ্যাপক জেসমিন বানু

চেয়ারম্যান

রিপ্রোডাকটিভ এন্ডেক্রাইনোলজি এন্ড ইনফার্টিলিটি
বিএসএমএমইউ।

রিপোডাকটিভ এডোক্রাইনোলজি এন্ড ইনফার্টিলিটি

বঙ্গবন্ধু শেখ মুজিব মেডিক্যাল বিশ্ববিদ্যালয়
শাহবাগ, ঢাকা-১০০০।

সেবা প্রদান প্রতিশ্রুতি (সিটিজেন চার্টার)

ক্রমিক নং	সেবার নাম	সেবা প্রদান পদ্ধতি	প্রয়োজনীয় কাগজপত্র এবং প্রাপ্তিস্থান	সেবার মূল্য এবং পরিশোধ পদ্ধতি	সেবা প্রদানের সময়সীমা	দায়িত্বপ্রাপ্ত কর্মকর্তা/কর্মচারী (পদবী, ফোন নম্বর ও ই-মেইল)
১।	আন্তঃবিভাগ	রোগীর ইতিহাস নেওয়া, পরবেক্ষণ, প্রয়োজনীয় পরীক্ষা/নিরীক্ষা ও চিকিৎসা প্রদান	প্রয়োজনীয় পরীক্ষা/নিরীক্ষা ১০৮ নং রুমের সামনে থেকে বিশিষ্ট সংগ্রহ করা	বিএসএমএমইউ কর্তৃক নির্ধারিত মূল্য এবং পূর্বালী ব্যাংকে জমা	২৪ (দিবা ও রাত্রি সার্বক্ষণিক) সকাল: ০৮:০০ থেকে বিকাল: ২:৩০ ঘটিকা	চেয়ারম্যান, অধ্যাপক ও সহযোগী অধ্যাপক এবং সহকারী অধ্যাপকগণ সিডিউল অনুযায়ী
২।	প্রাতিষ্ঠানিক সেবা	১০৮ নং রুমে রোগী দেখা সিমেন, TVS, Seman analysis, ICSI এবং IVF করা হয়	প্রয়োজনীয় পরীক্ষা/নিরীক্ষা ১০৮ নং রুমের সামনে থেকে বিশিষ্ট সংগ্রহ করা	ভর্তি ফরম বহিঃবিভাগ: ২ থেকে টিকিট সংগ্রহ করে রেন্ট কালেক্টর কক্ষ থেকে ভর্তি সম্পন্ন করলে হবে	২৪ (দিবা ও রাত্রি সার্বক্ষণিক) সকাল: ০৮:০০ থেকে বিকাল: ২:৩০ ঘটিকা	চেয়ারম্যান, অধ্যাপক ও সহযোগী অধ্যাপক এবং সহকারী অধ্যাপকগণ সিডিউল অনুযায়ী
৩।	ভর্তিকৃত রোগীদের চিকিৎসা সেবা প্রদান	বরাহকৃত মোট ১৫টি বেড পেইং/নন পেইং বিছানার রোগীদের ইতিহাস নেওয়া ও ক্লিনিক্যাল পরীক্ষা/প্রয়োজনে পরীক্ষা/নিরীক্ষা করে চিকিৎসা প্রদান করা হয়	প্রয়োজনীয় পরীক্ষা/নিরীক্ষা ১০৮ নং রুমের সামনে থেকে বিশিষ্ট সংগ্রহ করা	বিএসএমএমইউ কর্তৃক নির্ধারিত মূল্য এবং পূর্বালী ব্যাংকে জমা	২৪ (দিবা ও রাত্রি সার্বক্ষণিক) সকাল: ০৮:০০ থেকে বিকাল: ২:৩০ ঘটিকা	চেয়ারম্যান, অধ্যাপক ও সহযোগী অধ্যাপক এবং সহকারী অধ্যাপকগণ সিডিউল অনুযায়ী

অধ্যাপক জেসামিন বানু
চেয়ারম্যান
রিপোডাকটিভ এডোক্রাইনোলজি এন্ড ইনফার্টিলিটি
বিএসএমএমইউ।

INFERTILITY

এর

কার্যবিবরণী সমূহঃ

১। **Outdoor Service:** সপ্তাহে প্রতিদিন খোলা শুক্রবার ও সরকারী
বাংলাদেশ, রুম নং ৩০১, আউটডোর-২।

যে ধরনের রোগীদের চিকিৎসা সেবা দেয়া হয়-

- * বন্ধ্যাত্ব (Infertility)
- * মাসিক ও প্রজনন সংক্রান্ত সমস্যা (Amenorrhoea, Disorder of Sexual development)
- * **Fibroid:** জরায়ুর টিউমার
- * Endometriosis
- * হরমোনজনিত সমস্যা: Polycystic Ovarian Syndrome, Hypothyroidism, Premature ovarian failure.

২। **Special Clinic Service** রুম নং ১০৮ ডি-ব্লক নিচতলায়

* **Gynae Endocrine and PCOS Clinic** - সোমবার

* **Endometriosis Clinic** - মঙ্গলবার

* **Fibroid Clinic** - বুধবার

* **Male Infertility Clinic** - বুধবার

৩। **Special ক্লিনিক সমূহে সংশ্লিষ্ট রোগীদের বিশেষ কাউন্সেলিং ও**
করা হয়।

৪। **Referred Patient**

PROF. GEBRUHANU
Chairman
BSM

আহাভএফ (IVF/Test Tube Baby) এর প্রধান ব্যাট পদ্ধতিগুলি

গত ২৭-০৬-২০১৯ইং তারিখ হতে। এই বিশেষ পদ্ধতির মধ্যে রয়েছেঃ

- বেশি পরিমাণ ডিম্বাণু সংগ্রহের জন্য নিয়ন্ত্রিত উপায়ে ডিম্বাশয় উদ্দীপ্তকরণ (Controlled Ovarian Hyperstimulation)
- নিজেস্ব ডিম্বাশয় হতে ডিম্বাণু সংগ্রহ প্রক্রিয়া (Ovum Pickup)
- ডিম্বাণু ও স্ত্রীকণু নিবিষ্টকরণ ও জন্ম তৈরীকরণ (Fertilization & Embryo Formation)
- জন্ম স্থানান্তর প্রক্রিয়া (Embryo Transfer)
- জন্ম হিমায়িতকরণ প্রক্রিয়া (Frozen Embryo)

২. PRP (Platelet Rich Plasma)

- **Endometrial PRP:** যে সমস্ত নিষ্ফলতান মহিলার জরায়ুর ভিতরের স্তর (Endometrium) নষ্ট হওয়ায় বাচ্চা ধারণ ক্ষমতা কমে যায়। এই বিশেষ পদ্ধতির মাধ্যমে (Hysteroscopic PRP installation) কার্যক্ষমতা ফিরিয়ে আনা যায়।
- **Ovarian PRP:** যে সমস্ত মেয়েদের ডিম্বাণুর পরিমাণ বয়স বা রোগজনিত কারণে কমে যায় তাড়াতাড়ি Laparoscopy-র মাধ্যমে ডিম্বাশয়ে PRP ইনজেক্ট করে এর কার্যক্ষমতা অনেকাংশে ফিরিয়ে আনা সম্ভব।

৩. Special & Critical Operation:

A. Operation এর মাধ্যমে মহিলাদের প্রজননতন্ত্রের গঠনগত আংশিক বা সম্পূর্ণ ক্রটি সমাধান করে সুস্থ জীবন তৈরীতে সর্বাঙ্গিক সহযোগিতা করা (Making life functional and fertile)
উদাহরণস্বরূপ-

- Reconstruction of Cervico-Vaginal Agenesis
- Reconstruction of Uterovaginal Agenesis
- Metroplasty
- Septoplasty
- Vaginoplasty

B. বন্ধ ডিম্বনালী (Fallopian Tube) Operation এর মাধ্যমে বুলে দেয়া;

- Laparoscopic
 - Fimbrioplasty
 - Salpingostomy
- Hysteroscopic Cannulation
- Abdominal Recanalization

C. জরায়ু (Uterus) এর সমস্যা জরায়ু রেখে Operation এর মাধ্যমে সমাধান করা।

- Hysteroscopic Myomectomy

২৪.৯.২৩

PRP (PLATELET RICH PLASMA)
ESMM

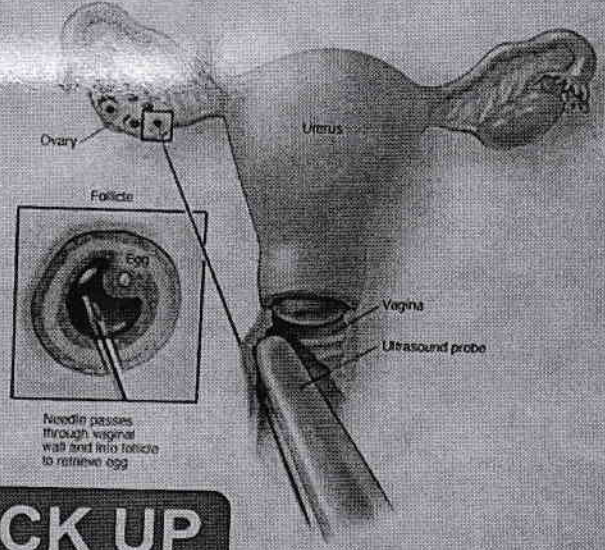

OVUM PICK UP

বিশেষ সেবা

- আইইউআই (IUI)
- টিভিএস (TVS)
- এসআইএস (SIS)
- ফোলিকুলোমেট্রি (Folliculometry)
- Regenerative Medicine
 - এন্ডোমেট্রিয়ামে স্টেম সেল ও পিআরপি থেরাপি (Endometrial Stem Cell & PRP Therapy)
 - ডিম্বাশয়ে স্টেম সেল ও পিআরপি থেরাপি (Ovarian Stem Cell & PRP Therapy)
 - জরায়ুর ও যোনির জন্মগত ত্রুটি পূর্ণগঠন
- অণু সংরক্ষন (Cryopreservation)
- আইভিএফ (IVF)
- আইসিএসআই (ICSI)

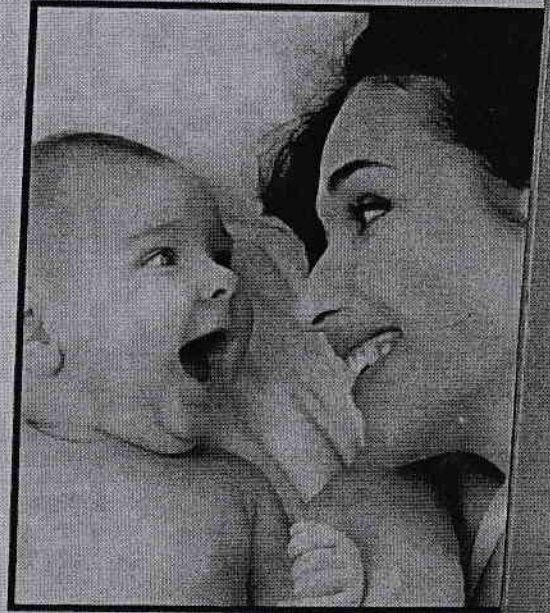

২৪.৭.২৩
 PROF. JESMIN BANU
 Chairman
 Department of Reproductive Health & Infertility
 BSMMU Dhaka



DEPARTMENT OF RESPIRATORY MEDICINE

বঙ্গবন্ধু শেখ মুজিব মেডিক্যাল বিশ্ববিদ্যালয়

Bangabandhu Sheikh Mujib Medical University

শাহবাগ, ঢাকা- ১০০০

সেবা প্রদান প্রতিশ্রুতি (সিটিজেন চার্টার)

দপ্তর/বিভাগ এর নামঃ রেসপিরেটরি মেডিসিন বিভাগ, ব্লক- ডি, ১৬ ও ১৭ তলা এবং কেবিন ব্লক ২য় তলা।

ক্র. ন.	সেবার নাম	সেবা প্রদান পদ্ধতি	প্রয়োজনীয় কাগজপত্র ও প্রাপ্তিস্থান	সেবার মূল্য এবং পরিশোধ পদ্ধতি	সেবা প্রদানের সময়সীমা	দায়িত্বপ্রাপ্ত কর্মকর্তা/ কর্মচারীর নাম, পদবী, ফোন নাম্বার ও ই-মেইল
১	২	৩	৪	৫	৬	৭
০১	ওপিডি চিকিৎসা পরামর্শ সেবা (রেসপিরেটরি মেডিসিন বিভাগ)	সরাসরি	১। ওপিডি টিকেট ২। পরীক্ষা নিরীক্ষার রিপোর্ট (প্রযোজ্য ক্ষেত্রে) ৩। ওপিডি- ১	টাকা ৩০/- পূর্বালী ব্যাংক লিঃ বুথ এর মাধ্যমে	সকাল ৮:০০ টা থেকে বিকাল ২:৩০ টা	ডাঃ পবিত্র কুমার দেবনাথ অতিরিক্ত পরিচালক (হাসপাতাল) ০১৭১৮৭৪১৪২০
০২	বৈকালিক স্পেশালাইজড কনসালটেন্ট সার্ভিস (রেসপিরেটরি মেডিসিন বিভাগ)	সরাসরি	১। ওপিডি টিকেট ২। পরীক্ষা নিরীক্ষার রিপোর্ট (প্রযোজ্য ক্ষেত্রে) ৩। ওপিডি- ১	টাকা ২০০/- পূর্বালী ব্যাংক লিঃ বুথ এর মাধ্যমে	বিকাল ২:৩০ টা থেকে সন্ধ্যা ৬:০০ টা	চেয়ারম্যান, অধ্যাপক, সহযোগী অধ্যাপক এবং সহকারী অধ্যাপকগণ রোস্টার অনুযায়ী
০৩	রেসপিরেটরি ইমারজেন্সি সার্ভিস	রেফার্ড	১। ওপিডি টিকেট ২। রেফারেল নোট ৩। পরীক্ষা নিরীক্ষার রিপোর্ট (প্রযোজ্য ক্ষেত্রে) ৪। রেসপিরেটরি ইমারজেন্সি সার্ভিস, কেবিন ব্লক ২য় তলা।	1. USG Guided Pleural Fluid Aspiration- 700/- 2. Pleural Biopsy- 1500/- 3. Spirometry With Reversibility- 800/- 4. Six Minute Walk Test- 300/- 5. Pilocarpine Sweat Test- 3000/-	৮:০০ থেকে দুপুর ২:৩০ টা	সুলতানা আখতার ইনচার্জ সিনিয়র স্টাফ নার্স (রেসপিরেটরি ইমারজেন্সি) রেসপিরেটরি মেডিসিন বিভাগ ০১৮৫০২১৭৩৬৬
				6. Video Bronchoscopy- 3500/- 7. EBUS- 8000/-	বিভাগের শিক্ষকগণ রোস্টার অনুযায়ী করে থাকেন	
				8. Sleep Study (Polysomnography)- 6000/-	রাত ৯:০০ টা থেকে সকাল ৮:০০ টা	
				9. Non Invasive Ventilator (NIV)/ Bipap- 250/- (12 Hours) 10. ABG- 300/-	২৪ ঘন্টা	
০৪	রেসপিরেটরি ইনভোর		১। ওপিডি টিকেট ২। পরীক্ষা নিরীক্ষার রিপোর্ট (প্রযোজ্য ক্ষেত্রে) ৩। ওপিডি- ১	ভর্তিকৃত রোগীর রোগ নির্ণয় ও প্রয়োজনীয় চিকিৎসা প্রদান	২৪ ঘন্টা	চেয়ারম্যান, অধ্যাপক, সহযোগী অধ্যাপক এবং সহকারী অধ্যাপকগণ



সুপার স্পেশালাইজড হাসপাতাল
বঙ্গবন্ধু শেখ মুজিব মেডিক্যাল বিশ্ববিদ্যালয়
Bangabandhu Sheikh Mujib Medical University
শাহবাগ, ঢাকা-১০০০

দস্তুর/বিভাগের নামঃ ইমার্জেন্সি এন্ড ট্রমা সেন্টার, সুপার স্পেশালাইজড হাসপাতাল (নিচতলা)

ক্রমিক নং	সেবার নাম	সেবা প্রদানের পদ্ধতি	প্রয়োজনীয় কাগজপত্র ও প্রাপ্তি স্থান	সেবার মূল্য ও পরিশোধ পদ্ধতি	সেবা প্রদানের সময়সীমা	দায়িত্বশাস্ত কর্মকর্তার নাম, পদবী ও ফোন নম্বর
১	স্পেশালাইজড কনসালটেশন সার্ভিস (যার্কি) বিভাগসমূহঃ আর্থোপেডিক্স বিভাগ ও নিউরোসার্জারী বিভাগ	৩	১) ওপিডি রেজিস্ট্রেশন ও টিকেট ২) পরীক্ষা নিরীক্ষার রিপোর্ট (প্রয়োজ্য ক্ষেত্রে) ৩) সেন্ট্রাল রিসিপশন (নিচতলা)	১) ওপিডি টিকেট সেবার মূল্যঃ অধ্যাপক (চিফ কনসালটেন্ট)-৬০০/= সহযোগী অধ্যাপক (সিনিয়র কনসালটেন্ট)-৪০০/= সহকারী অধ্যাপক (কনসালটেন্ট)-৩০০/=	সকাল ১০.০০টা থেকে দুপুর ১.০০টা পর্যন্ত	১) সর্জিক্যাল চিফ কনসালটেন্ট/ সিনিয়র কনসালটেন্ট/ কনসালটেন্ট ২) ডাঃ শাহ নিজাম উদ্দিন শাহনে মেডিক্যাল অফিসার মোবাইলঃ ০১৭১৭৩৫৬৪৭৫
২	স্পেশালাইজড কনসালটেশন সার্ভিস (বেকালিক) বিভাগসমূহঃ আর্থোপেডিক্স ও নিউরোসার্জারী বিভাগ	৩	১) ওপিডি রেজিস্ট্রেশন ও টিকেট ২) পরীক্ষা নিরীক্ষার রিপোর্ট (প্রয়োজ্য ক্ষেত্রে) ৩) সেন্ট্রাল রিসিপশন (নিচতলা)	১) ওপিডি টিকেট সেবার মূল্যঃ অধ্যাপক (চিফ কনসালটেন্ট)-১০০০/= সহযোগী অধ্যাপক (সিনিয়র কনসালটেন্ট)-৭০০/= সহকারী অধ্যাপক (কনসালটেন্ট)-৫০০/=	বিকাল ৩.০০টা থেকে সন্ধ্যা ৬.০০টা পর্যন্ত	৩) মো. ইমরান সেন্টার ম্যানেজার মোবাইলঃ ০১৭১০-০১০৩৭৮
৩	ইমার্জেন্সি এন্ড ট্রমা সার্ভিস	প্রক্রিয়াজাত		২) কোন ব্যাংকে জমা হয়- ➤ ওপিডি- রূপালী ব্যাংক ➤ রেডিজেন্ট্রাল-এবি ব্যাংক ➤ ল্যাব- এবি ব্যাংক		

Shifa

Dr. Md. Rasul Amin Shepon
Additional Director
Super Specialized Hospital
Bangabandhu Sheikh Mujib Medical University
Shahbag, Dhaka-1000

বিশেষ জেনারেল অ্যান্ড অক্সিজেন-অপাল-ইন্সপেক্টর
পরিচালক
সুপার স্পেশালাইজড হাসপাতাল
বঙ্গবন্ধু শেখ মুজিব মেডিক্যাল বিশ্ববিদ্যালয়
শাহবাগ, ঢাকা-১০০০।



সুপার স্পেশালাইজড হাসপাতাল
বঙ্গবন্ধু শেখ মুজিব মেডিক্যাল বিশ্ববিদ্যালয়
Bangabandhu Sheikh Mujib Medical University
শাহবাগ, ঢাকা-১০০০

দস্তুর/বিভাগের নামঃ মা ও শিশু সেন্টার, সুপার স্পেশালাইজড হাসপাতাল (২য় তলা)

ক্রমিক নং	সেবার নাম	সেবা প্রদানের পদ্ধতি	প্রয়োজনীয় কাগজপত্র ও ঠাণ্ডি স্থান	সেবার মূল্য ও পরিশোধ পদ্ধতি	সেবা প্রদানের সময়সীমা	দায়িত্বপ্রাপ্ত কর্মকর্তার নাম, পদবী ও ফোন নম্বর
১	২	৩	৪	৫	৬	৭
১	স্পেশালাইজড কনসালটেশন সার্ভিস (মর্নিং) বিভাগসমূহঃ গাইনী এন্ড আবস বিভাগ ও শিশু বিভাগ	সরাসরি	১) ওপিডি রেজিস্ট্রেশন ও টিকেট ২) পরীক্ষা নিরীক্ষার রিপোর্ট (প্রয়োজ্য ক্ষেত্রে) ৩) সেন্ট্রাল রিসিপিশন (নিচতলা)	১) ওপিডি টিকেট সেবার মূল্যঃ অধ্যাপক (চিফ কনসালটেন্ট)- ৬০০/= সহযোগী অধ্যাপক (সিনিয়র কনসালটেন্ট)-৪০০/= সহকারী অধ্যাপক (কনসালটেন্ট)- ৩০০/=	সকাল ১০.০০টা থেকে দুপুর ১.০০টা পর্যন্ত	১) সফটিল চিফ কনসালটেন্ট/ সিনিয়র কনসালটেন্ট/কনসালটেন্ট ২) ডাঃ রুবায়েয়া নাসরিন গোপা মেডিক্যাল অফিসার নোবাঃ ০১৪৪-৯৫০২৭৮ ৩) সুস্থিতা সাহা সেন্টার ম্যানেজার নোবাঃ ০১৮৪-৮১৯৯৬১
২	স্পেশালাইজড কনসালটেশন সার্ভিস (বৈকালিক) বিভাগসমূহঃ গাইনী এন্ড আবস বিভাগ ও শিশু বিভাগ	সরাসরি	১) ওপিডি রেজিস্ট্রেশন ও টিকেট ২) পরীক্ষা নিরীক্ষার রিপোর্ট (প্রয়োজ্য ক্ষেত্রে) ৩) সেন্ট্রাল রিসিপিশন (নিচতলা)	১) ওপিডি টিকেট সেবার মূল্যঃ অধ্যাপক (চিফ কনসালটেন্ট)- ১০০০/= সহযোগী অধ্যাপক (সিনিয়র কনসালটেন্ট)-৭০০/= সহকারী অধ্যাপক (কনসালটেন্ট)- ৫০০/=	বিকাল ৩.০০টা থেকে সন্ধ্যা ৬.০০টা পর্যন্ত	১) সফটিল চিফ কনসালটেন্ট/ সিনিয়র কনসালটেন্ট/কনসালটেন্ট ২) ডাঃ রুবায়েয়া নাসরিন গোপা মেডিক্যাল অফিসার নোবাঃ ০১৪৪-৯৫০২৭৮ ৩) সুস্থিতা সাহা সেন্টার ম্যানেজার নোবাঃ ০১৮৪-৮১৯৯৬১

Dr. Md. Rasul Amin Shepon
Additional Director
Super Specialized Hospital
Bangabandhu Sheikh Mujib Medical University
Shahbag, Dhaka-1000

Shifa

R

X

সুপার স্পেশালাইজড হাসপাতাল
বঙ্গবন্ধু শেখ মুজিব মেডিক্যাল
শাহবাগ, ঢাকা-১০০০
বিকাল ৩.০০টা থেকে সন্ধ্যা ৬.০০টা পর্যন্ত
সফটিল চিফ কনসালটেন্ট/
সিনিয়র কনসালটেন্ট/কনসালটেন্ট
ডাঃ রুবায়েয়া নাসরিন গোপা
মেডিক্যাল অফিসার
নোবাঃ ০১৪৪-৯৫০২৭৮
সুস্থিতা সাহা
সেন্টার ম্যানেজার
নোবাঃ ০১৮৪-৮১৯৯৬১



সুপার স্পেশালাইজড হাসপাতাল
বঙ্গবন্ধু শেখ মুজিব মেডিক্যাল বিশ্ববিদ্যালয়
Bangabandhu Sheikh Mujib Medical University
শাহবাগ, ঢাকা-১০০০

দপ্তর/বিভাগের নামঃ কিডনী ডিজিস এন্ড ট্রান্সপ্লান্ট সেন্টার, সুপার স্পেশালাইজড হাসপাতাল (২য় তলা)

ক্রমিক নং	সেবার নাম	সেবা এদানের পদ্ধতি	প্রয়োজনীয় কাগজপত্র ও প্রাপ্ত স্থান	সেবার মূল্য ও পরিশোধ পদ্ধতি	সেবা এদানের সময়সীমা	দায়িত্বস্বত্ব কর্তৃকর্তার নাম, পদবী ও ফোন নম্বর
১	২ স্পেশালাইজড কনসালটেশন সার্ভিস (মনিরি) বিভাগসমূহঃ ইউরোলজি বিভাগ ও নেফ্রোলজি বিভাগ	৩ সরাসরি	৪ ১) ওপিডি রেজিস্ট্রেশন ও টিকেট ২) পরীক্ষা নিরীক্ষার রিপোর্ট (প্রয়োজ্য ক্ষেত্রে) ৩) সেউনাল রিসিপিশন (নিচতলা)	৫ ১) ওপিডি টিকেট সেবার মূল্যঃ অধ্যাপক (চিফ কনসালটেন্ট)-৬০০/= সহযোগী অধ্যাপক (সিনিয়র কনসালটেন্ট)-৪০০/= সহকারী অধ্যাপক (কনসালটেন্ট)- ৩০০/= ২) কোন ব্যাংকে জমা হয়- ➢ ওপিডি- রূপালী ব্যাংক ➢ রেডিঞ্জেলি-এবি ব্যাংক ➢ ল্যাব- এবি ব্যাংক	৬ সকাল ১০.০০টা থেকে দুপুর ১.০০টা পর্যন্ত	৭ ১) সশ্রুটি চিফ কনসালটেন্ট/ সিনিয়র কনসালটেন্ট/কনসালটেন্ট ২) ডঃ রিফাত আরা তুষা মেডিক্যাল অফিসার মোবাইঃ ০১৬৮১-৬২৫৯৭১
২	৩ স্পেশালাইজড কনসালটেশন সার্ভিস (বৈকালিক) বিভাগসমূহঃ ইউরোলজি বিভাগ ও নেফ্রোলজি বিভাগ	৩ সরাসরি	৪ ১) ওপিডি রেজিস্ট্রেশন ও টিকেট ২) পরীক্ষা নিরীক্ষার রিপোর্ট (প্রয়োজ্য ক্ষেত্রে) ৩) সেউনাল রিসিপিশন (নিচতলা)	৫ ১) ওপিডি টিকেট সেবার মূল্যঃ অধ্যাপক (চিফ কনসালটেন্ট)-১০০০/= সহযোগী অধ্যাপক (সিনিয়র কনসালটেন্ট)-৭০০/= সহকারী অধ্যাপক (কনসালটেন্ট)- ৫০০/= ২) কোন ব্যাংকে জমা হয়- ➢ ওপিডি- রূপালী ব্যাংক ➢ রেডিঞ্জেলি-এবি ব্যাংক ➢ ল্যাব- এবি ব্যাংক	৬ বিকাল ৩.০০টা থেকে সন্ধ্যা ৬.০০টা পর্যন্ত	৭ ৩) সেন্টার ম্যানেজার তানভীর মেহেন্নী সেন্টার ম্যানেজার মোবাইঃ ০১৭৮৩৬৯৯৭৮৯
৩	৪ টেস্ট ও এন্সিডিউর সমূহ ১) ডায়ালাইসিস	৩ সরাসরি	৪ ১) চিকিৎসাপত্র ২) রেজিস্ট্রেশন এবং পরীক্ষা নিরীক্ষার রিপোর্ট ৩) রিসিপিশন (নিচতলা)	৫ ১) ডায়ালাইসিস-৩৫০০/-	৬ সকাল ৮.০০টা থেকে সন্ধ্যা ৬.০০টা পর্যন্ত	

Dr. Md. Rasul Amin Shepon
Super Specialized Hospital
Shahabaz, Dhaka-1000

সুপার স্পেশালাইজড হাসপাতাল
বঙ্গবন্ধু শেখ মুজিব মেডিক্যাল বিশ্ববিদ্যালয়
শাহবাগ, ঢাকা-১০০০।



সুপার স্পেশালাইজড হাসপাতাল
বঙ্গবন্ধু শেখ মুজিব মেডিক্যাল বিশ্ববিদ্যালয়
Bangabandhu Sheikh Mujib Medical University
শাহবাগ, ঢাকা-১০০০

দস্তার/বিভাগের নামঃ কার্ডিওভাস্কুলার ডিজিজি এন্ড স্ট্রোক সেন্টার, সুপার স্পেশালাইজড হাসপাতাল (৩য় তলা)

ক্রমিক নং	সেবার নাম	সেবা প্রদানের পদ্ধতি	প্রয়োজনীয় কাগজপত্র ও প্রাপ্তি স্থান	সেবার মূল্য ও পরিশোধ পদ্ধতি	সেবা প্রদানের সময়সীমা	দায়িত্বস্বত্ব কর্মকর্তার নাম, পদবী ও ফোন নম্বর
১	২ স্পেশালাইজড কনসালটেশন সার্ভিস (যদিও) বিভাগসমূহঃ কার্ডিওলজি বিভাগ, নিউরোলজি বিভাগ ও কার্ডিয়াক সার্জারী বিভাগ	৩ সরাসরি	৪ ১) ওপিডি রেজিস্ট্রেশন ও টিকেট ২) পরীক্ষা নিরীক্ষার রিপোর্ট (প্রয়োজ্য ক্ষেত্রে) ৩) সেন্ট্রাল রিসিপশন (নিচতলা)	৫ ১) ওপিডি টিকেট সেবার মূল্যঃ অধ্যাপক (চিফ কনসালটেন্ট)-৬০০/= সহযোগী অধ্যাপক (সিনিয়র কনসালটেন্ট)-৪০০/= ২) কনসালটেন্ট-৩০০/= ৩) ওপিডি-রূপালী ব্যাংক ৪) রেডিওলজি-এবি ব্যাংক ৫) ল্যাব-এবি ব্যাংক	৬ সকাল ১০.০০টা থেকে দুপুর ১.০০টা পর্যন্ত	৭ ১) সংশ্লিষ্ট চিফ কনসালটেন্ট/ সিনিয়র কনসালটেন্ট/কনসালটেন্ট
২	২ স্পেশালাইজড কনসালটেশন সার্ভিস (বেকালিক) বিভাগসমূহঃ কার্ডিওলজি বিভাগ, নিউরোলজি বিভাগ ও কার্ডিয়াক সার্জারী বিভাগ	৩ সরাসরি	৪ ১) ওপিডি রেজিস্ট্রেশন ও টিকেট ২) পরীক্ষা নিরীক্ষার রিপোর্ট (প্রয়োজ্য ক্ষেত্রে) ৩) সেন্ট্রাল রিসিপশন (নিচতলা)	৫ ১) ওপিডি টিকেট সেবার মূল্যঃ অধ্যাপক (চিফ কনসালটেন্ট)-১০০০/= সহযোগী অধ্যাপক (সিনিয়র কনসালটেন্ট)-৭০০/= ২) কনসালটেন্ট-৫০০/= ৩) ওপিডি-রূপালী ব্যাংক ৪) রেডিওলজি-এবি ব্যাংক ৫) ল্যাব-এবি ব্যাংক	৬ বিকাল ৩.০০টা থেকে সন্ধ্যা ৬.০০টা পর্যন্ত	৭ ২) ডাঃ কনসালটেন্ট/ মেডিক্যাল অফিসার মোবাইলঃ ০১৭২-৩৪০৭০১
৩	৩ টেস্ট ও প্রসিডিউর সমূহঃ ১) ইসিজি ২) ইটিটি ৩) ইকোকর্ডিগ্রাম ৪) সিএজি ৫) সিএজি ও পিসিআই (সিন্বেল) ৬) সিএজি ও পিসিআই	৩ সরাসরি	৪ ১) চিকিৎসাপত্র ২) রেজিস্ট্রেশন এবং পরীক্ষা নিরীক্ষার রিপোর্ট	৫ ১) ইসিজি-১৪০/- ২) ইটিটি-২৮০০/- ৩) ইকোকর্ডিগ্রাম কালার ডপলার-২৮০০/- ৪) সিএজি-১৪০০০/- ৫) সিএজি ও পিসিআই (সিন্বেল)-৪২০০০/- ৬) সিএজি ও পিসিআই (মাল্টি)-	৬ সকাল ৮.০০টা থেকে সন্ধ্যা ৬.০০টা পর্যন্ত	৭ ৩) শাহ জহিরুল ইসলাম সেন্টার ম্যানেজার মোবাইলঃ ০১৭২-১২৫০০৭

Shifa

৪

X



সুপার স্পেশালাইজড হাসপাতাল
বঙ্গবন্ধু শেখ মুজিব মেডিক্যাল বিশ্ববিদ্যালয়
Bangabandhu Sheikh Mujib Medical University
শাহবাগ, ঢাকা-১০০০

	১) পিসিআই ৮) টিপিএম ৯) ডিএসএ ১০) পিপিএম		১) পিসিআই-৩৫০০০/- ৮) টিপিএম-৭০০০/- ৯) ডিএসএ-১২০০০/- ১০) পিপিএম-৩৫০০০/- ক) সেন্টার হতে টিকিট টাকা হয়। খ) কোন ব্যাংক জমা হয়: টেন্ট ও অসিডিউর -এবি ব্যাংক			

১৫.৭.১৭

Dr. Md. Rasul Amin Sheepon
Super Additional Director
Bangabandhu Sheikh Mujib Medical University
Shahbag, Dhaka-1000

Shifa

বিত্তিক: জেনারেল গোর্ড অফিসের-জালা-হাফিজ
পরিচালক
সুপার স্পেশালাইজড হাসপাতাল
বঙ্গবন্ধু শেখ মুজিব মেডিক্যাল বিশ্ববিদ্যালয়
শাহবাগ, ঢাকা-১০০০।



সুপার স্পেশালাইজড হাসপাতাল
বঙ্গবন্ধু শেখ মুজিব মেডিক্যাল বিশ্ববিদ্যালয়
Bangabandhu Sheikh Mujib Medical University
শাহবাগ, ঢাকা-১০০০

দপ্তর/বিভাগের নামঃ হেপাটোলিয়ারি, পেনক্রিয়াটিকস ডিজিজ, হেপাটোলজি এন্ড লিভার ট্রান্সপ্লান্ট সেন্টার, সুপার স্পেশালাইজড হাসপাতাল (৩য় তলা)

ক্রমিক নং	সেবার নাম	সেবার প্রদানের পদ্ধতি	প্রয়োজনীয় কাগজপত্র ও প্রাপ্তি স্থান	সেবার মূল্য ও পরিশোধ পদ্ধতি	সেবা প্রদানের সময়সীমা	দায়িত্বশাস্ত কর্তৃকর্তার নাম, পদবী ও ফোন নম্বর
১	২ স্পেশালাইজড কনসালটেশন সার্ভিস (যার্কি) বিভাগসমূহঃ হেপাটোলজি বিভাগ, হেপাটোলিয়ারি বিভাগ, গ্যাস্ট্রোএন্টারোলজি বিভাগ, জেনারেল সার্জারী বিভাগ, সার্জিক্যাল অনাকোলজি বিভাগ ও চক্ষুবিজ্ঞান বিভাগ	৩ সরাসরি	৪ ১) এপিডি রেজিস্ট্রেশন ও টিকেট ২) পরীক্ষা নিরীক্ষার রিপোর্ট (প্রয়োজ্য ক্ষেত্রে) ৩) সেন্ট্রাল রিসিপিশন (নিচতলা)	৫ ১) এপিডি টিকেট সেবার মূল্যঃ অধ্যাপক (চিফ কনসালটেন্ট)- ৬০০/= সহযোগী অধ্যাপক (সিনিয়র কনসালটেন্ট)-৪০০/= সহকারী অধ্যাপক (কনসালটেন্ট)- ৩০০/= ২) কোন ব্যাংকে জমা হয়- ➤ এপিডি- রূপালী ব্যাংক ➤ রেডিওজেলি-এবি ব্যাংক ➤ ল্যাব- এবি ব্যাংক	৬ সকাল ১০.০০টা থেকে দুপুর ১.০০টা পর্যন্ত	৭ দায়িত্বশাস্ত কর্তৃকর্তার নাম, পদবী ও ফোন নম্বর
২	২ স্পেশালাইজড কনসালটেশন সার্ভিস (বেকালিক) বিভাগসমূহঃ হেপাটোলজি বিভাগ, হেপাটোলিয়ারি বিভাগ, গ্যাস্ট্রোএন্টারোলজি বিভাগ, জেনারেল সার্জারী বিভাগ, সার্জিক্যাল অনাকোলজি বিভাগ ও চক্ষুবিজ্ঞান বিভাগ	৩ সরাসরি	৪ ১) এপিডি রেজিস্ট্রেশন ও টিকেট ২) পরীক্ষা নিরীক্ষার রিপোর্ট (প্রয়োজ্য ক্ষেত্রে) ৩) সেন্ট্রাল রিসিপিশন (নিচতলা)	৫ ১) এপিডি টিকেট সেবার মূল্যঃ অধ্যাপক (চিফ কনসালটেন্ট)- ১০০০/= সহযোগী অধ্যাপক (সিনিয়র কনসালটেন্ট)-৭০০/= সহকারী অধ্যাপক (কনসালটেন্ট)- ৫০০/= ২) কোন ব্যাংকে জমা হয়- ➤ এপিডি- রূপালী ব্যাংক ➤ রেডিওজেলি-এবি ব্যাংক ➤ ল্যাব- এবি ব্যাংক	৬ বিকাল ৩.০০টা থেকে সন্ধ্যা ৬.০০টা পর্যন্ত	৭ দায়িত্বশাস্ত কর্তৃকর্তার নাম, পদবী ও ফোন নম্বর

Shifa

Shifa

X

ডি. এম. রাসুল আমিন
Dr. Md. Rasul Amin
Super Specialized Hospital
Bangabandhu Sheikh Mujib Medical University
Shahabag, Dhaka-1000
শাহবাগ, ঢাকা-১০০০



সুপার স্পেশালিাইজড হাসপাতাল
বঙ্গবন্ধু শেখ মুজিব মেডিক্যাল বিশ্ববিদ্যালয়
Bangabandhu Sheikh Mujib Medical University
শাহবাগ, ঢাকা-১০০০

৩	টেস্ট ও এনসিউর সমূহ:	সরাসরি	১) চিকিৎসাপত্র ২) রেজিস্ট্রেশন এবং পরীক্ষা নিরীক্ষার বশিদ	১) ইআরসিপি-১৯৩০০/- ২) এডোক্ষপি-১৬৮০/- ৩) কোলনস্কপি-৫৬০০/- ৪) এক্সএনএসি-২৮০০/- ৫) ডিউডেনস্কপি-২৮০০/- ৬) এডোক্ষপিক পলিপেকটরিক-৭৭০০/- ৭) ইভিএল-৭০০০/- ৮) এডোক্ষপিক গ্যু ইনজেকশন-৯৮০০/- ক) সেন্টার হতে টিকিট টাকা হয়। খ) কোন ব্যাংকে জমা হয়: টেস্ট ও এনসিউর -জনতা ব্যাংক	সকাল ৮:০০ ঘটিকা থেকে সন্ধ্যা ৬:০০ ঘটিকা পর্যন্ত
	১) ইআরসিপি ২) এডোক্ষপি ৩) কোলনস্কপি ৪) এক্সএনএসি ৫) ডিউডেনস্কপি ৬) এডোক্ষপিক পলিপেকটরিক ৭) ইভিএল ৮) এডোক্ষপিক গ্যু ইনজেকশন				

Dr. Md. Rasul Amin Shepon
Super Additional Director
Bangabandhu Sheikh Mujib Medical University
Shahabag, Dhaka-1000

Shifa

৫

১১/১১/২৩

বিশেষঃ কিংগার্মে শিফা ডায়াগনস্টিক-হাসপাতাল
সুপার স্পেশালিাইজড হাসপাতাল
বঙ্গবন্ধু শেখ মুজিব মেডিক্যাল বিশ্ববিদ্যালয়
শাহবাগ, ঢাকা-১০০০



সুপার স্পেশালাইজড হাসপাতাল
বঙ্গবন্ধু শেখ মুজিব মেডিক্যাল বিশ্ববিদ্যালয়
Bangabandhu Sheikh Mujib Medical University
শাহবাগ, ঢাকা-১০০০

দশ্বর/বিভাগের নামঃ ল্যাবরেটরি সার্ভিসেস

ক্রমিক নং	সেবার নাম	সেবা প্রদানের পদ্ধতি	প্রয়োজনীয় কাগজপত্র ও প্রাপ্তি স্থান	সেবার মূল্য ও পরিশোধ পদ্ধতি	সেবা প্রদানের সময়সীমা	দায়িত্বপ্রাপ্ত কর্মকর্তা/কর্মচারীর নাম, পদবী ও ফোন নম্বর
১	২	৩	৪	৫	৬	৭
১	বায়োকেমিস্ট্রি, ল্যাবরেটরি মেডিসিন, মাইক্রোবায়োলজি, ভাইরোলজি, হেমাটোলজি, প্যাথলজি বিভাগের পরীক্ষাসমূহ	সরাসরি	১) চিকিৎসাপত্র ২) রেজিস্ট্রেশন এবং পরীক্ষা নিরীক্ষার রশিদ ৩) রিসিপশন (নিচতলা)	এবি ব্যাংক লিমিটেড এর কালেকশন বুথ এর মাধ্যমে- CBC/ TSH/PBF -200/= S. Bilirubin/ S.Creatinine/Calcium/Albumine/ Urea, Uric Acid/ ALT/ AST/Blood Grouping/BT/CT- 100/= HDL/eGFR/CUA/Stool R/E / Coomb's Test -200/= FT ₃ /FT ₄ /HbA _{1c} /Fibrinole Antigen -400/= Hb _s A ₂ -300/= Hb _s A ₁ -300/= Hb _s A ₀ -300/= Cholesterol -150/= Tropoin-I-600/=	সকাল ৮.০০টা থেকে সন্ধ্যা ৬.০০টা পর্যন্ত	১) সংশ্লিষ্ট বিভাগের চিকিৎসকবৃন্দ ২) ডাঃ নাজমুল হাসান কাজল মেডিকেল অফিসার মোবাইঃ ০১৭৬৫-৩৩৬৮৯৯
২	বায়োকেমিস্ট্রি, ল্যাবরেটরি মেডিসিন, মাইক্রোবায়োলজি, ভাইরোলজি, হেমাটোলজি, প্যাথলজি বিভাগের পরীক্ষাসমূহ	সরাসরি	১) চিকিৎসাপত্র ২) রেজিস্ট্রেশন এবং পরীক্ষা নিরীক্ষার রশিদ ৩) রিসিপশন (নিচতলা)	এবি ব্যাংক লিমিটেড এর কালেকশন বুথ এর মাধ্যমে- CBC/ TSH/PBF -200/= S. Bilirubin/ S.Creatinine/Calcium/Albumine/ Urea, Uric Acid/ ALT/ AST/ Blood Grouping/BT/CT- 100/= HDL/eGFR/CUA/Stool R/E /Coomb's Test -200/= FT ₃ /FT ₄ /HbA _{1c} /Fibrinole Antigen -400/= Hb _s A ₂ -300/= Hb _s A ₁ -300/= Hb _s A ₀ -300/= Cholesterol -150/= Tropoin-I-600/=	সকাল ৮.০০টা থেকে সন্ধ্যা ৬.০০টা পর্যন্ত	৩) মোঃ হরুন আর রশিদ চিফ মেডিক্যাল টেকনোলজিস্ট মোবাইঃ ০১৭৩৬-৫৩০৯৯২

Shifa

X

এবি ব্যাংক লিমিটেড এর কালেকশন বুথ
এর মাধ্যমে-
CBC/ TSH/PBF -200/=
S. Bilirubin/
S.Creatinine/Calcium/Albumine/
Urea, Uric Acid/ ALT/ AST/
Blood Grouping/BT/CT- 100/=
HDL/eGFR/CUA/Stool R/E /Coomb's
Test -200/=
FT₃/FT₄/HbA_{1c}/Fibrinole
Antigen -400/=
Hb_sA₂-300/=
Hb_sA₁-300/=
Hb_sA₀-300/=
Cholesterol -150/=
Tropoin-I-600/=

স্বাক্ষরিতঃ মোঃ হরুন আর রশিদ
চিফ মেডিক্যাল টেকনোলজিস্ট
মোবাইঃ ০১৭৩৬-৫৩০৯৯২

স্বাক্ষরিতঃ মোঃ হরুন আর রশিদ
চিফ মেডিক্যাল টেকনোলজিস্ট
মোবাইঃ ০১৭৩৬-৫৩০৯৯২



সুপার স্পেশালিাইজড হাসপাতাল
বঙ্গবন্ধু শেখ মুজিব মেডিক্যাল বিশ্ববিদ্যালয়
Bangabandhu Sheikh Mujib Medical University

শাহবাগ, ঢাকা-১০০০

দশ্বর/বিভাগের নামঃ রেডিওলজি এন্ড ইমেজিং সার্ভিস

ক্রমিক নং	সেবার নাম	সেবা প্রদানের পদ্ধতি	প্রয়োজনীয় কাগজপত্র ও প্রাপ্তি স্থান	সেবার মূল্য ও পরিশোধ পদ্ধতি	সেবা প্রদানের সময়সীমা	দায়িত্বপ্রাপ্ত কর্মকর্তা/কর্মচারীর নাম, পদবী ও ফোন নম্বর
১	রেডিওলজি এন্ড ইমেজিং বিভাগের পরীক্ষা	সরাসরি	১) চিকিৎসাপত্র ২) রেজিস্ট্রেশন এবং পরীক্ষা- নিরীক্ষার রশিদ ৩) রেডিওলজি এন্ড ইমেজিং রিসিপশন (নিচতলা)	এবি ব্যংক লিমিটেড এর কালেকশন বুথ এর মাধ্যমে- MRI -700/= CT -3500/= USG -700/= (W/A) X-Ray of Chest (100%) -420/= Mammogram -1680/= BMD -2100/=	সকাল ৮.০০টা থেকে সন্ধ্যা ৬.০০টা পর্যন্ত	১) স্মার্টফোন রেডিওলজিস্টবুদ ২) ডঃ শাহীম আহমেদ, মেডিক্যাল অফিসার, ফোনঃ ০১৭৬৬০৫৩৩৪৭ email: shahimahmed93000@gmail.com ৩) মোঃ যাকরুফ মিয়া সিনিয়র মেডিক্যাল টেকনোলজিস্ট (রেডিওলজিস্ট) ফোনঃ ০১৬৭৩-৭৩৫৯৯৮
২	রেডিওলজি এন্ড ইমেজিং বিভাগের পরীক্ষা	সরাসরি	১) চিকিৎসাপত্র ২) রেজিস্ট্রেশন এবং পরীক্ষা- নিরীক্ষার রশিদ ৩) রেডিওলজি এন্ড ইমেজিং রিসিপশন (নিচতলা)	এবি ব্যংক লিমিটেড এর কালেকশন বুথ এর মাধ্যমে- MRI -7000/= CT -3500/= USG -700/= (W/A) X-Ray of Chest (100%) -420/= Mammogram -1680/= BMD -2100/=	সকাল ৮.০০টা থেকে সন্ধ্যা ৬.০০টা পর্যন্ত	

(Handwritten signature)

স্বাক্ষরঃ ডেপুটি ম্যেডিক্যাল অফিসার-হাসপাতাল
সুপার স্পেশালিাইজড হাসপাতাল
বঙ্গবন্ধু শেখ মুজিব মেডিক্যাল বিশ্ববিদ্যালয়
শাহবাগ, ঢাকা-১০০০।

Dr. Md. Rasul Amin Shepon
Additional Director
Super Specialized Hospital
Bangabandhu Sheikh Mujib Medical University
Shahabag, Dhaka-1000

(Handwritten signature)



বঙ্গবন্ধু শেখ মুজিব মেডিক্যাল বিশ্ববিদ্যালয়

Bangabandhu Sheikh Mujib Medical University

Department of Transfusion Medicine

শাহবাগ, ঢাকা, বাংলাদেশ।

সেবা প্রদান প্রতিশ্রুতি (সিটিজেন চার্টার)

ক্রমিক	সেবার নাম	সেবা প্রদান পদ্ধতি	প্রয়োজনীয় কাগজপত্র এবং প্রাপ্তিস্থান	সেবার মূল্য এবং পরিশোধ পদ্ধতি				সেবা প্রদানের সময়সীমা	দায়িত্বপ্রাপ্ত কর্মকর্তা (নাম, পদবী, ফোন নম্বর, ই-মেইল)
				Free bed	TPE	5000	Whole blood		
১.	সরবরাহ সেবা (বিএসএমএমই উ তে ভর্তি রোগী)	রক্ত বা রক্তের উপাদান সরবরাহ	চাহিদাপত্র সংশ্লিষ্ট ওয়ার্ড এর কর্তব্যরত চিকিৎসক	RCC	700	ICT Cross Match			
				PRP	800	Indoor	350		
				PC	800	OPD	1000		
				FFP	800	Blood Group (Automate d)	350		
				Store Blood	550	Coomb's-Direct	200		
২.	সরবরাহ সেবা (বিএসএমএমই উ এর বাইরের রোগী)	রক্ত বা রক্তের উপাদান সরবরাহ	চাহিদাপত্র সংশ্লিষ্ট প্রতিষ্ঠানের কর্তব্যরত চিকিৎসক	Paying Bed	Coomb's-Indirect			400	
				Whole blood	700	C ₃ d	500		
				RCC	800	HBsAg-Rapid	150		
৩.	ল্যাব সার্ভিস	রোগীদের রক্ত পরিসংখ্যান জনিত সকল পরীক্ষা নিরীক্ষা করা হয়	চিকিৎসকের রেফারেন্স ব্যবস্থাপত্র ও ডোনারদের প্রয়োজনীয় কাগজপত্র	PRP	900	HCV-Rapid	300		
				PC	900	HIV-Rapid	200		
				FFP	900	VDRL-Rapid	100		
				Store Blood	650	Malaria-Rapid	300		
				Cabin/OPD	Hemolysin test			200	
৪.	এফেরেসিস সার্ভিস	এফেরেসিস প্লাটিলেট, প্লাজমা এক্সচেঞ্জ, স্টেম সেল থেরাপীসহ অন্যান্য প্রসিডিউর	ডেঙ্গু রোগীসহ অন্যান্য রোগীদের রেফারেন্স ব্যবস্থাপত্র	Whole blood	850	Donath Landsteiner test	500		
				RCC	950	D ^u test	500		
				PRP	1050	Rh-D Detection	600		
				PC	1050	Rh-D Titration	1800		
				FFP	1050	Bombay Blood Group	1000		
				Store Blood	850	Cold Antibody	1500		
				Daycare Unit	Rh C factor			800	
				Whole blood	650	Rh c factor	700		
				RCC	800	Rh E factor	400		
				PRP	900	Rh e factor	1000		
				PC	900	Rh genotype &	3000		

18/11/23
15/11/23

<p>বহিঃবিভাগ সার্ভিস</p>	<p>রোগীর ইতিহাস, পর্যবেক্ষণ ও পরীক্ষা নিরীক্ষা করে রোগ নির্ণয় করা। প্রয়োজনে রক্ত ও রক্তের উপাদানের পরিমাণ নিরূপণসহ স্ক্রিনিং ও ক্রসম্যাচ করে রক্ত পরিসঞ্চালনের জন্য ডে-কেয়ার সেন্টারে প্রেরণ।</p>	<p>বহিঃবিভাগ টিকেট কাউন্টার</p>	<table border="1"> <tr> <td>FFP</td> <td>900</td> <td>phenotype Antibody Identificati on & Tritation</td> <td>2500</td> </tr> <tr> <td>Store Blood</td> <td>600</td> <td>ABO group confirmati on</td> <td>500</td> </tr> <tr> <td>Apheresis Platelet</td> <td></td> <td>CBC</td> <td>250</td> </tr> <tr> <td>Free bed</td> <td></td> <td>IgG</td> <td>150</td> </tr> <tr> <td>Paying bed</td> <td></td> <td>Iron chelation</td> <td>1000</td> </tr> <tr> <td>Cabin/ OPD</td> <td></td> <td>PRP therapy</td> <td>1000</td> </tr> </table>	FFP	900	phenotype Antibody Identificati on & Tritation	2500	Store Blood	600	ABO group confirmati on	500	Apheresis Platelet		CBC	250	Free bed		IgG	150	Paying bed		Iron chelation	1000	Cabin/ OPD		PRP therapy	1000	<p>ডা. সোনিয়া শরমিন সহকারী অধ্যাপক ০১৭১৮১৯১৮৩১ shormin.sonia@gmail.c om</p>
FFP	900	phenotype Antibody Identificati on & Tritation	2500																									
Store Blood	600	ABO group confirmati on	500																									
Apheresis Platelet		CBC	250																									
Free bed		IgG	150																									
Paying bed		Iron chelation	1000																									
Cabin/ OPD		PRP therapy	1000																									
<p>ডে-কেয়ার সার্ভিস</p>	<p>ডে-কেয়ার এ রক্ত পরিসঞ্চালন করা ও রক্ত গ্রহণের সময় কোন পার্শ্বপ্রতিক্রিয়া হলে তার সঠিক ব্যবস্থা গ্রহণ।</p>	<p>ডে-কেয়ার M.O রুম</p>		<p>ডা. আতিয়ার রহমান সহযোগী অধ্যাপক ০১৭১৬৭১০১০৭ atiar_rs@yahoo.com</p>																								

 26/07/2023
 Chairman
 Dept. of Transfusion Medicine
 Shaheed Suhrawardy Medical University
 Dhaka, Bangladesh



বঙ্গবন্ধু শেখ মুজিব মেডিক্যাল বিশ্ববিদ্যালয়
Bangabandhu Sheikh Mujib Medical University

ইউরোলজি বিভাগ, শাহবাগ, ঢাকা-১০০০।

সেবা প্রদান প্রতিশ্রুতি (সিটিজেন চার্টার)

বিভাগঃ ইউরোলজি বিভাগ

রুক-সি, ৪র্থ তলা

বঙ্গবন্ধু শেখ মুজিব মেডিক্যাল বিশ্ববিদ্যালয়

শাহবাগ, ঢাকা।

ক্রমিক নং	সেবার নাম	সেবা প্রদান পদ্ধতি	প্রয়োজনীয় কাগজপত্র ও প্রাপ্তিস্থান	সেবার মূল্য এবং পরিশোধ পদ্ধতি	সেবা প্রদানের সময়সীমা	দায়িত্বশ্রান্ত কর্মকর্তা/কর্মচারী নাম, পদবী, ফোন নম্বর ও ই-মেইল
১।	ইউরোলজি ওপিডি চিকিৎসা সেবা রুম নং-২১৪, ২১৫ ওপিডি-০২	সরাসরি	ইউরোলজি ওপিডি টিকিট প্রাপ্তিস্থান : ওপিডি-০২ টিকেট কাউন্টার	টাকা=৩০/- পূর্বালী ব্যাংক লিঃ বুথে এ জমা প্রদান।	সকাল ৮.০০ ঘটিকা হতে বিকাল ২.৩০ টা পর্যন্ত।	অধ্যাপক ইসতিয়াক আহমেদ শামীম চেয়ারম্যান, ইউরোলজি বিভাগ ০২-৫৫১৬৫৮০৫ (অফিস) isteaqrquo@yahoo.com
২।	কিডনি স্টোন চিকিৎসা (ESWL) রুম নং-৯৩০ ৯ম তলা, সি-রুক	সরাসরি	রুম নং-৯৩০ ৯ম তলা, সি-রুক	টাকা=২০,০০০/- মানি রিসিটের মাধ্যমে জমা প্রদান।	সকাল ৮.০০ ঘটিকা হতে বিকাল ২.৩০ টা পর্যন্ত।	অধ্যাপক ডা. এটিএম আমান উল্লাহ ইউরোলজি বিভাগ ০১৭১৩০৬৯১০৮ amanpg@gmail.com
৩।	ইউরোডায়নামিক স্ট্যাডি পরীক্ষা রুম নং-৬০৪ ওপিডি-০১	সরাসরি	রুম নং-৬০৪ ওপিডি-০১ এবং ইউরোলজি অফিস, রুম নং-৪০৫, রুক-সি	টাকা=৩,০০০/- পূর্বালী ব্যাংক লিঃ বুথে এ জমা প্রদান।	সকাল ৮.০০ ঘটিকা হতে বিকাল ২.৩০ টা পর্যন্ত।	অধ্যাপক ডা. এটিএম আমান উল্লাহ ইউরোলজি বিভাগ ০১৭১৩০৬৯১০৮ amanpg@gmail.com
৪।	বৈকালিক স্পেশালাইজড কনসালটেশন সার্ভিস রুম নং-২১৫ ওপিডি-০২	সরাসরি	ইউরোলজি ওপিডি টিকিট প্রাপ্তিস্থান : ওপিডি-০২ টিকেট কাউন্টার	টাকা=২০০/- পূর্বালী ব্যাংক লিঃ বুথে এ জমা প্রদান।	বিকাল ৩.০০ ঘটিকা হতে সন্ধ্যা ৫.০০ টা পর্যন্ত।	অধ্যাপক ইসতিয়াক আহমেদ শামীম চেয়ারম্যান, ইউরোলজি বিভাগ ০২-৫৫১৬৫৮০৫ (অফিস) isteaqrquo@yahoo.com
৫।	ইউরোলজি ইমার্জেন্সী কেবিন রুক, নীচ তলা	সরাসরি	কেবিন রুক নীচ তলা	টাকা=৩০/- টিকেট কাউন্টার।	২৪ ঘন্টা	অধ্যাপক ইসতিয়াক আহমেদ শামীম চেয়ারম্যান, ইউরোলজি বিভাগ ০২-৫৫১৬৫৮০৫ (অফিস) isteaqrquo@yahoo.com
৬।	ইউরোলজি ইমার্জেন্সী পরীক্ষা রুম নং-৯৩০ ৯ম তলা, সি-রুক।	সরাসরি	ইউরোলজি বহিঃবিভাগ রুম নং-২১৪, ২১৫, ২য় তলা ভবন : ওপিডি-০২	টাকা=৪০০/- পূর্বালী ব্যাংক লিঃ বুথে এ জমা প্রদান।	সকাল ৮.০০ ঘটিকা হতে বিকাল ২.৩০ টা পর্যন্ত।	অধ্যাপক ইসতিয়াক আহমেদ শামীম চেয়ারম্যান, ইউরোলজি বিভাগ ০২-৫৫১৬৫৮০৫ (অফিস) isteaqrquo@yahoo.com
৭।	ইউরোলজি অপারেশনসমূহ ইউরোলজি ওটি ১০ম তলা, সি-রুক।	সরাসরি	ইউরোলজি বহিঃবিভাগ রুম নং-২১৪, ২১৫, ২য় তলা ভবন: ওপিডি-০২ এবং ইউরোলজি অফিস, রুম নং-৪০৫, রুক-সি	অপারেশন চার্জ গ্রেড I =১০,০০০/- গ্রেড II =৭,০০০/- গ্রেড III =৫,০০০/- গ্রেড IV =৩,০০০/- গ্রেড V =১,০০০/- পূর্বালী ব্যাংক লিঃ বুথে এ জমা প্রদান।	সকাল ৮.০০ ঘটিকা হতে সন্ধ্যা অপারেশন শেষ না হওয়া পর্যন্ত।	

অধ্যাপক ইসতিয়াক আহমেদ শামীম

চেয়ারম্যান

ইউরোলজি বিভাগ

বঙ্গবন্ধু শেখ মুজিব মেডিক্যাল বিশ্ববিদ্যালয়

শাহবাগ, ঢাকা।





DEPARTMENT OF VASCULAR SURGERY

BANGABANDHU SHEIKH MUJIB MEDICAL UNIVERSITY
Shahbag, Dhaka-1000, Bangladesh

সেবা প্রদান প্রতিশ্রুতি (সিটিজেন চার্টার)

দপ্তর/বিভাগের নামঃ ভাসকুলার সার্জারী বিভাগ
বঙ্গবন্ধু শেখ মুজিব মেডিক্যাল বিশ্ববিদ্যালয়

১. ভিশন ও মিশন

রূপকল্প (Vision): মান সম্মত মেডিকেল উচ্চ শিক্ষা, গবেষণা ও স্বাস্থ্য সেবা কার্যক্রম সম্প্রসারণ নিশ্চিতকরণ।

অভিলক্ষ্য (Mission): গুণগত মানসম্পন্ন মেডিকেল উচ্চশিক্ষা ও গবেষণা নিশ্চিত করা এবং আধুনিক ও যুগোপযোগী ডিজিটাল

প্রযুক্তির মাধ্যমে জাতীয় লক্ষ্য অর্জনে যথোপযুক্ত অবদান রাখা।

২. সেবা প্রদান প্রতিশ্রুতি

২.১ নাগরিক সেবা

ক্র: নং	সেবার নাম	সেবা প্রদান পদ্ধতি	প্রয়োজনীয় কাগজপত্র এবং প্রাপ্তিস্থান	সেবার মূল্য এবং পরিশোধ পদ্ধতি	সেবা প্রদানের সময়সীমা	দায়িত্বপ্রাপ্ত কর্মকর্তা (নাম, ফোন নাম্বার ও ইমেইল)
১	বহিঃবিভাগে চিকিৎসা সেবা প্রদান	রোগীর ইতিহাস নেওয়া, পর্যবেক্ষণ, প্রয়োজনীয় পরীক্ষা নিরীক্ষা ও চিকিৎসা প্রদান	বহিঃবিভাগ-১ এর নীচতলা টিকেট প্রদান কেন্দ্র থেকে টিকেট সংগ্রহ	বহিঃবিভাগ-১ এর নীচতলা টিকেট প্রদান কেন্দ্র থেকে ৩০ টাকা টিকেট সংগ্রহ	সকালের চেম্বার সকাল ৮:০০ মি. থেকে দুপুর- ২.৩০ মি. পর্যন্ত। (শুক্রবার ও সরকারী ছুটি ব্যতীত)	Associate Professor Dr. Md Saif Ullah Khan Chairman Department of Vascular surgery, drsaifkhanmurad@yahoo.com 01715593348.
২.	ভর্তিকৃত রোগীদের চিকিৎসা সেবা প্রদান	বরাদ্দকৃত ০৮ টি পেয়িং/ নন-পেয়িং) বিছানায় রোগীর ইতিহাস নেওয়া, ক্লিনিক্যাল পরীক্ষা/ ক্লিনিক্যাল পরীক্ষা/ প্রয়োজনীয় নিরীক্ষা/	ভর্তি ফরম সংগ্রহ করতে হবে বহিঃবিভাগ ২ এর ৩য় তলা রেন্ট	ভর্তি ফরম ১০০ টাকা মূল্যে সংগ্রহ করতে হবে। (বহিঃবিভাগ-২ এর ৩য় তলা রেন্ট কালেক্টর এর কক্ষ থেকে	২৪ ঘন্টা	And Associate Professor Dr. Rakibul Hasan Department of Vascular surgery, optio_28@yahoo.com 01715815814.



DEPARTMENT OF VASCULAR SURGERY

BANGABANDHU SHEIKH MUJIB MEDICAL UNIVERSITY

Shahbag, Dhaka-1000, Bangladesh

8.	প্রসিডিউর	Grade- I	কক্ষ নং ৬০৩. আউটডোর- ১ থেকে প্রয়োজনীয় বিল এর রশিদ সংগ্রহ করতে হবে।	Grade- I	OT Charge	সকাল ৮:০০ মি. থেকে দুপুর ২.৩০ মি. পর্যন্ত। (শুক্রবার ও সরকারী ছুটি ব্যতীত)	Associate Professor Dr. Md Saif Ullah Khan Chairman Department of Vascular surgery, drsaifkhanmurad@yahoo.c m 01715593348.
		1. Prosthetic graft (Y graft)		Grade- I	30,000.0 0		
		2. Carotid endarterect omy		Grade- II	20,000.0 0		
		3. Aneuysmecto my (Large)		Grade- III	16,000.0 0		
		Grade- II		Grade-IV	15,000.0 0		
		1. Prosthetic graft (One limb)		Grade-V	10,000.0 0		
		2. Embolectomy		Grade-VI	8,000.00		
		3. Venous graft		Grade- VII	6,000.00		
		Grade- III		Grade- VIII	5,000.00		
		1. Varicose veins (both limbs)		Grade-IX	4,000.00		
		Grade- IV					
		1. Endarterecto my					
		2. Aneuysmecto my (Medium)					
		3. Amputation (Large)					
		4. Cervical Rib					
		5. Carotid body tumour					
		Grade- V					
		1. Venous malformatio n (Large)					
		2. Aneuysmecto my (Small)					
		3. Arteriovenou s malformatio n (Large)					
		4. Amputation (Medium)					
		Grade- VI					
		1. Varicose vein (Single limb)					
		2. Venous					

ডি-ব্লক এর নিচ তলায়
পূর্বালী ব্যাংক বুথে জমা
দেয়া হয়

Dr. Md. Saif Ullah Khan
Chairman & Associate Professor
Vascular Surgery Department
Bangabandhu Sheikh Mujib Medical University



DEPARTMENT OF VASCULAR SURGERY

BANGABANDHU SHEIKH MUJIB MEDICAL UNIVERSITY
Shahbag, Dhaka-1000, Bangladesh

	malformation (Medium)				
	3. Arteriovenous malformation (Medium)				
	Grade- VII				
	1. Arteriovenous malformation (Small)				
	Grade- VII				
	1. Venous malformation (Small)				
	2. Amputation (large)				
	3. A-V Fistula				
	Grade- IX				
	1. Secondary Suture				
	2. Any Procedure (Local, anesthesia)				

অভ্যন্তরীণ সেবা

ক্র: নং	সেবার নাম	সেবা প্রদান পদ্ধতি	প্রয়োজনীয় কাগজপত্র এবং প্রাপ্তিস্থান	সেবার মূল্য এবং পরিশোধ পদ্ধতি	সেবা প্রদানের সময়সীমা	দায়িত্বপ্রাপ্ত কর্মকর্তা (নাম, ফোন নাম্বার ও ইমেইল)
১.	আন্তর্বিভাগে ভর্তিকৃত রোগীদের সেবা	<ul style="list-style-type: none">প্রতিদিন অপারেশন সেবা প্রদানরেসিডেন্ট/সহযোগী অধ্যাপকগণ কর্তৃক সকাল বিকাল রোগী দেখা এবং প্রয়োজনীয় চিকিৎসা প্রদানপ্রতিদিন সকালে সহযোগী অধ্যাপকগণদের পুনরায় দেখা এবং চিকিৎসা উপদেশ দেওয়া	নার্সেস ডিউটি রুম	কর্তৃপক্ষ কর্তৃক নির্ধারিতমূল্যে অপারেশন চার্জ প্রদান। পূর্বলী ব্যাংকে পরিশোধ করতে।	রোগীর প্রয়োজন মার্ফিক	ডাঃ মোঃ সাইফ উল্লাহ খান চেয়ারম্যান ও সহযোগী অধ্যাপক ভাসকুলার সার্জারি বিভাগ 01715593348 drsaiifkhanmurad@yahoo.com. এবং ডাঃ রকিবুল হাসান সহযোগী অধ্যাপক ভাসকুলার সার্জারি বিভাগ 01715815814 optio_28@yahoo.com
২.	অপারেশনের জন্য ভর্তি রোগীদের প্রয়োজনীয় (ফি এবং On payment) সার্ভিস		কক্ষ নং ৬০৩, আউটডোর-১	ক্যাশ পরিশোধ পূর্বলী ব্যাংক	রোগীর প্রয়োজন মার্ফিক	

Md. Saif Ullah Khan
Professor

Venous Report

Institution

Institution Name DEPT. OF VASCULAR SURGERY, BSMMU
 Performing MD
 Referring MD
 Sonographer

Patient Information

Patient Name HARUN
 Patient ID 09_09_2023_10_01_21
 Age 43Years
 Height
 Weight
 Gender Male
 Study Date 09/09/2023
 BP (mmHg)

M
 BSA
Dr. Md. Saif Ullah Khan
 Chairman & Associate Professor
 Vascular Surgery Department
 Bangabandhu Sheikh Mujib Medical University
 Shahbag, Dhaka

Images

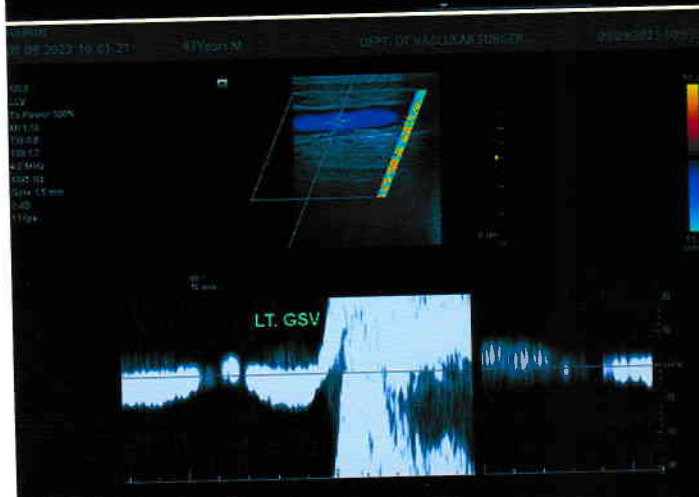
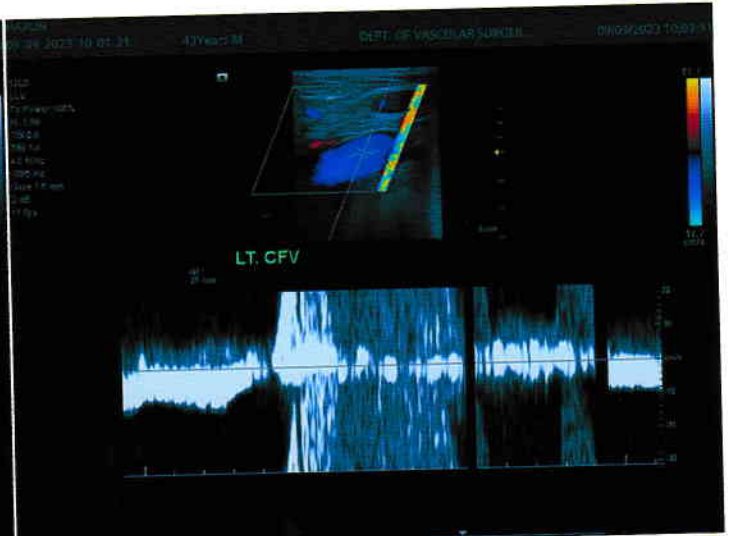

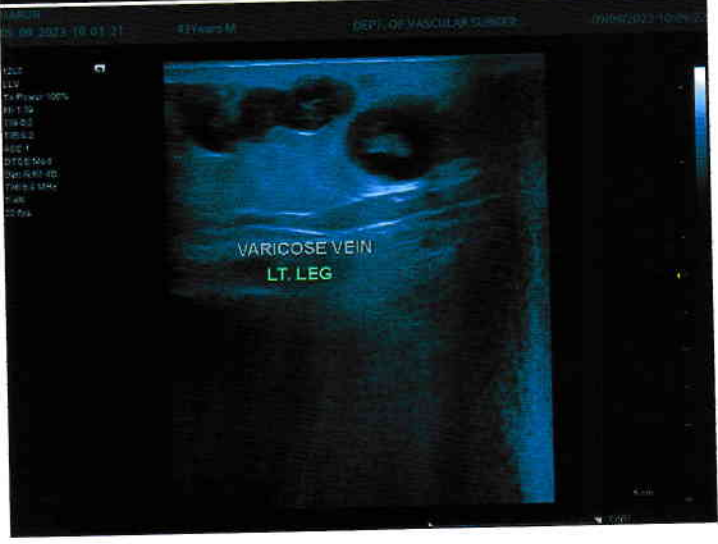
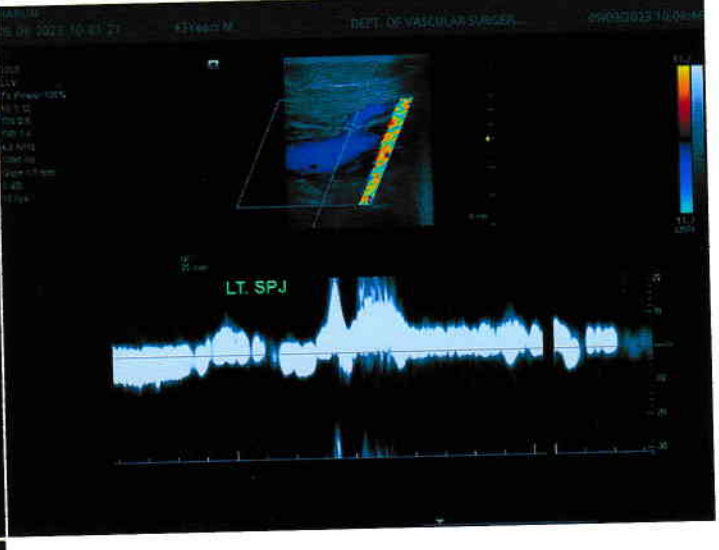
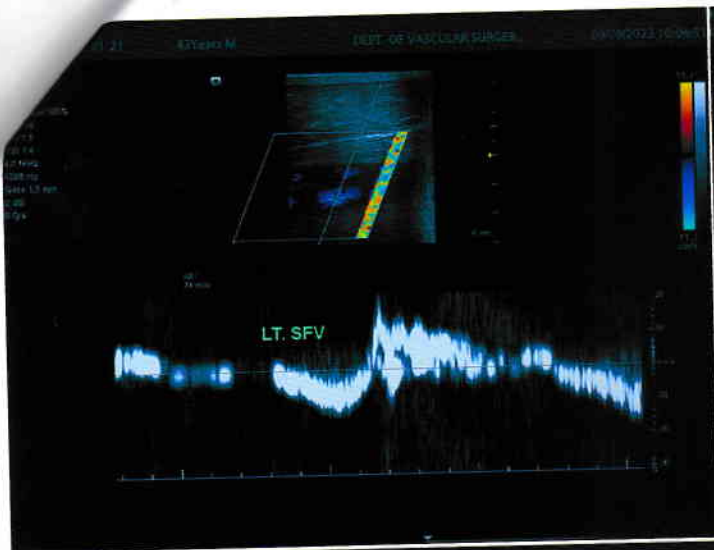

M
Dr. Md. Saif Ullah Khan
Chairman & Associate Professor
Vascular Surgery Department
Bangabandhu Sheikh Mujib Medical University
Shahbag, Dhaka

MSK Report

Institution

Institution Name DEPT. OF VASCULAR SURGERY,BSMMU

Performing MD

Referring MD

Sonographer

Patient Information

Patient Name SAWDA MOJUMDER

Patient ID 07_09_2023_13_08_54

Age 7Years

Height

BP (mmHg)

Gender F

Weight

Study Date 07/09/2023

M
Dr. Md. Saif Ullah Khan
Chairman & Associate Professor
Vascular Surgery Department
Bangabandhu Sheikh Mujib Medical University
Shahbag, Dhaka
BSA

Images



Carotid Report

Institution

Institution Name DEPT. OF VASCULAR SURGERY,BSMMU

Performing MD

Referring MD

Sonographer

Dr. Md. Saif Ullah Khan
 Chairman & Associate Professor
 Vascular Surgery Department
 Bangabandhu Sheikh Mujib Medical University
 Shahbag, Dhaka

Patient Information

Patient Name PRETHU

Patient ID 09_09_2023_10_28_57

Age 22Years

Gender F

Height

Weight

BSA

BP (mmHg)

Study Date 09/09/2023

Images

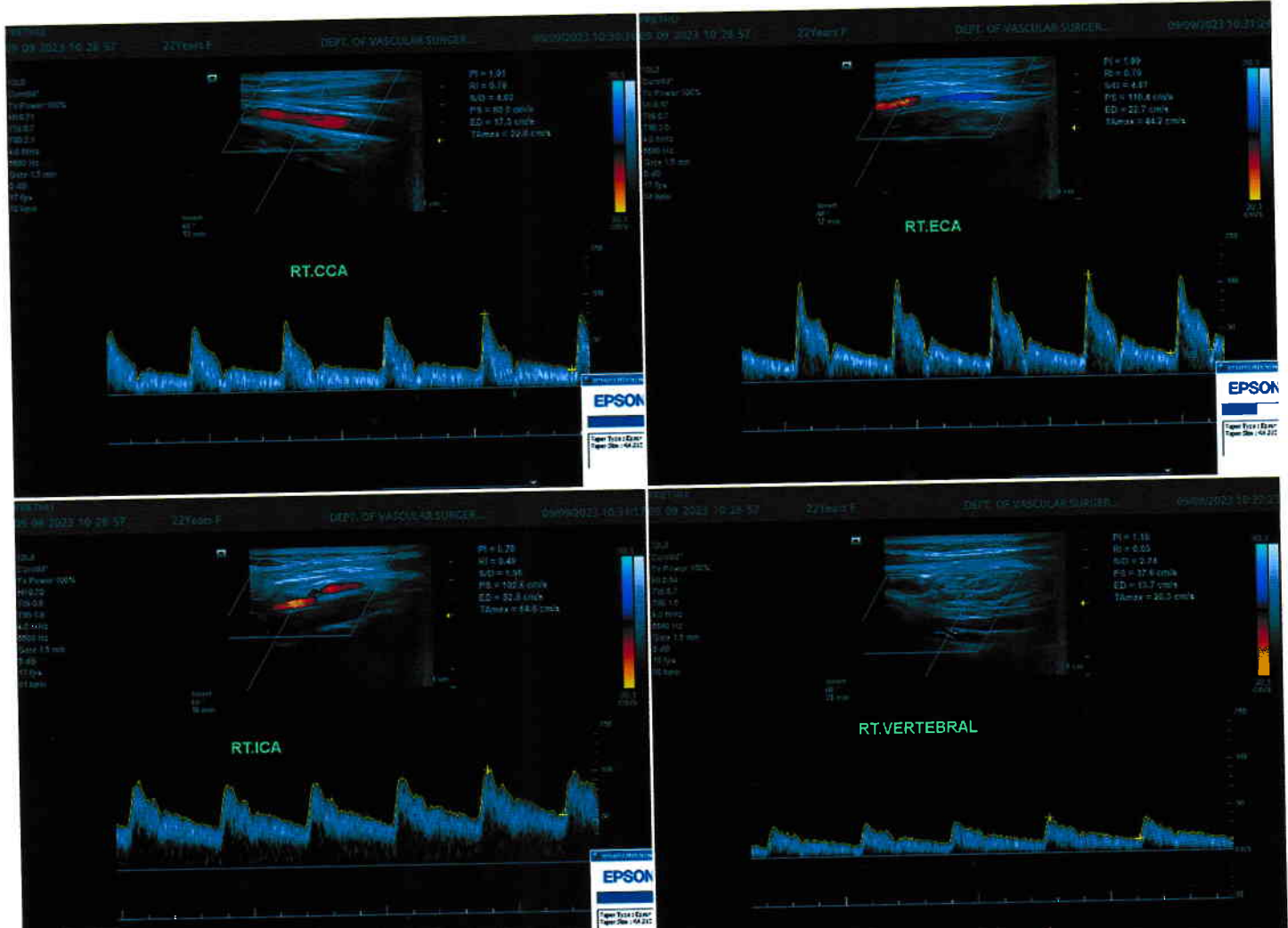

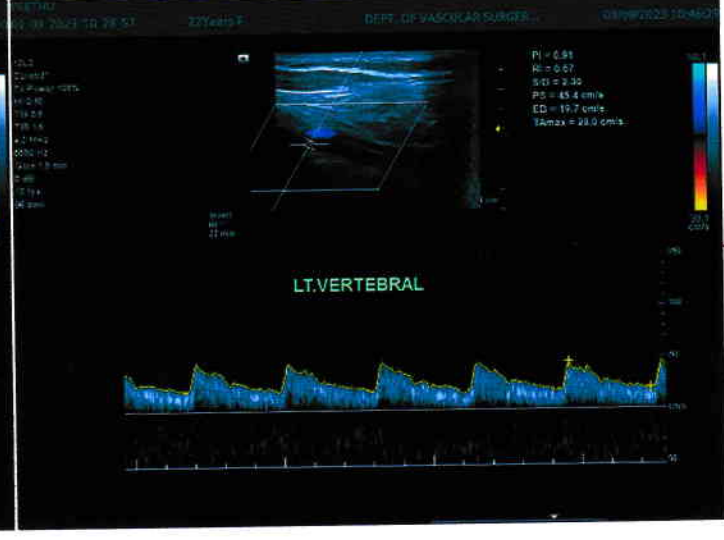
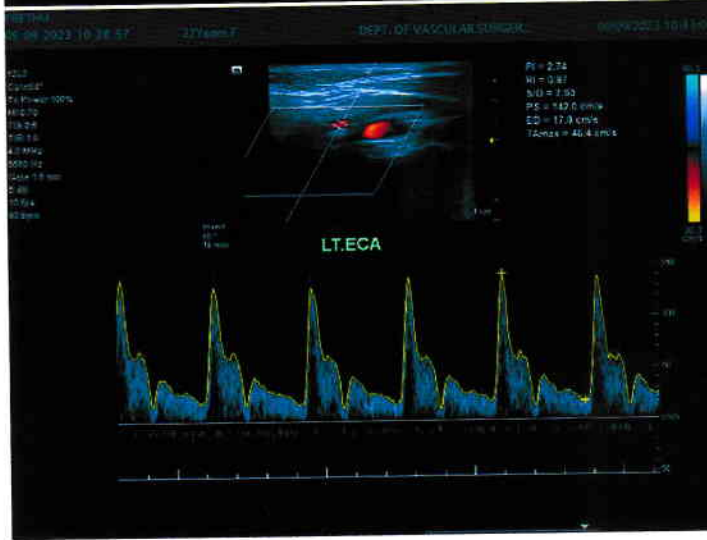
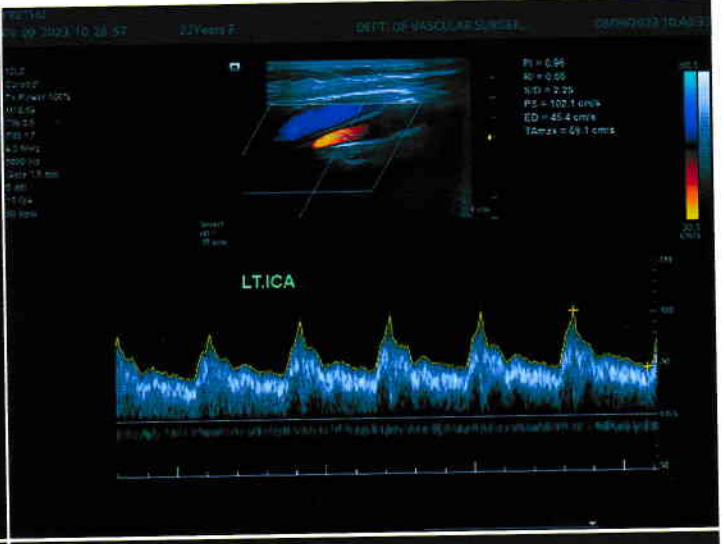
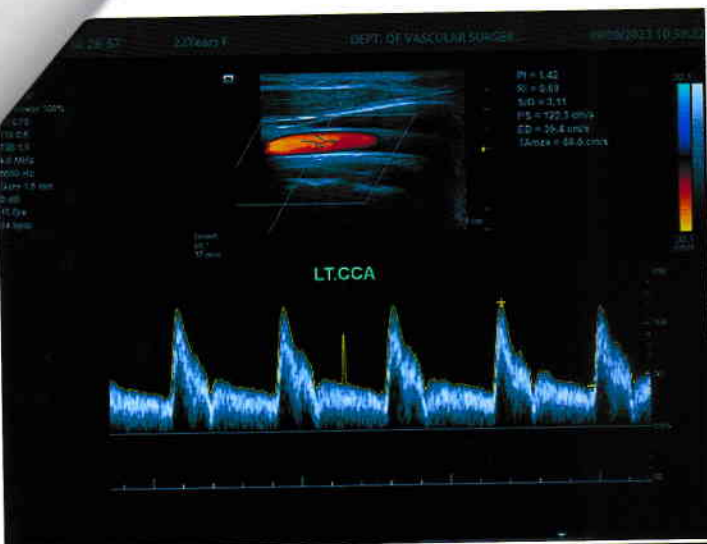

M.
Dr. Md. Saif Ullah Khan
Chairman & Associate Professor
Vascular Surgery Department
Bangabandhu Sheikh Mujib Medical University
Shahbag, Dhaka

Arterial Report

Institution

Institution Name DEPT. OF VASCULAR SURGERY,BSMMU

Performing MD

Referring MD

Sonographer

Patient Information

Patient Name ENAMUL

Patient ID 10_09_2023_12_29_03

Age 32Years

Height

BP (mmHg)

Weight

Gender Male

Study Date 10/09/2023

M.
Dr. Md. Saif Ullah Khan
Chairman & Associate Professor
Vascular Surgery Department
Baridhassa Sheikh Mujib Medical University
Dhaka, Dhaka

Images

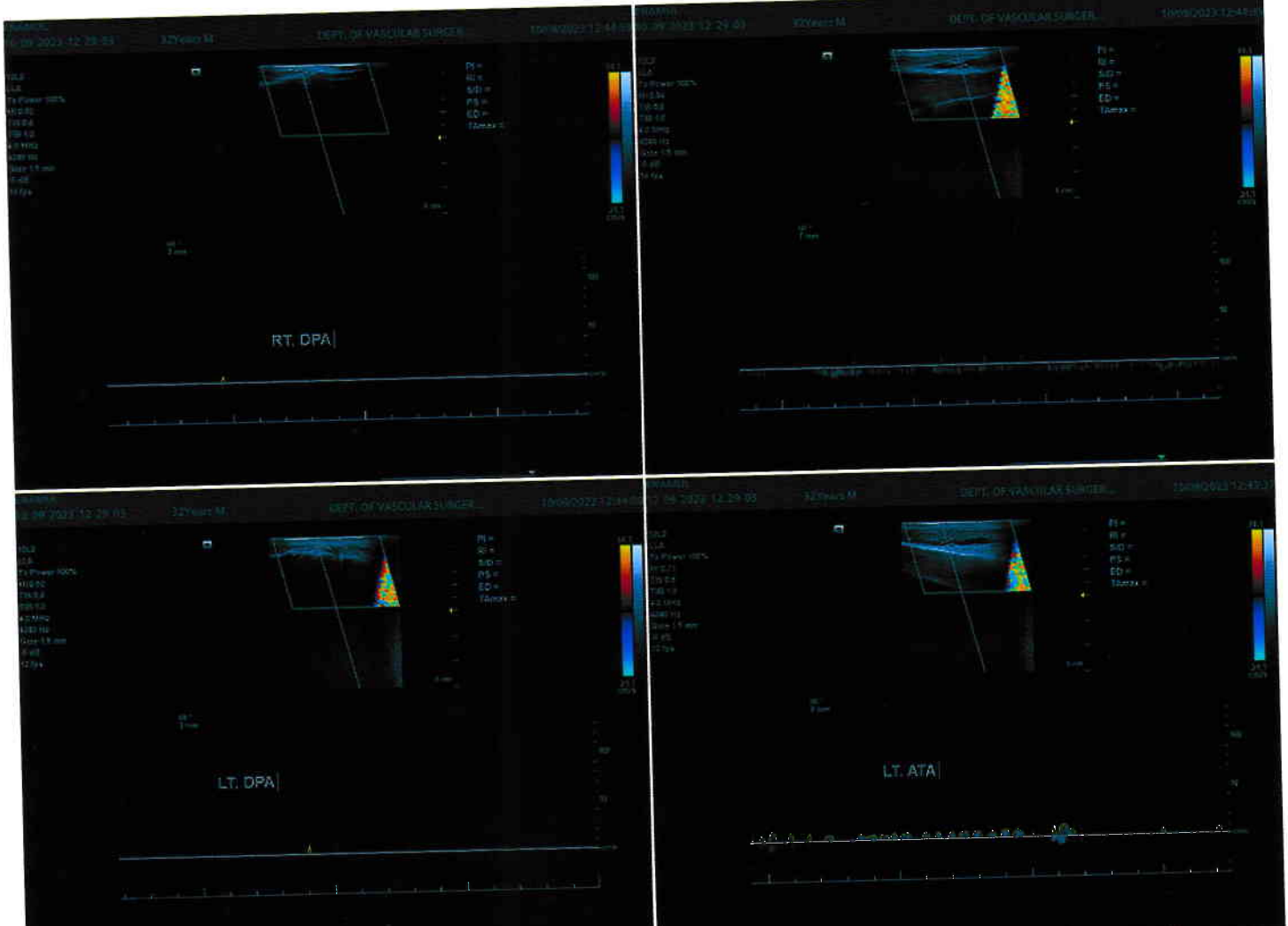

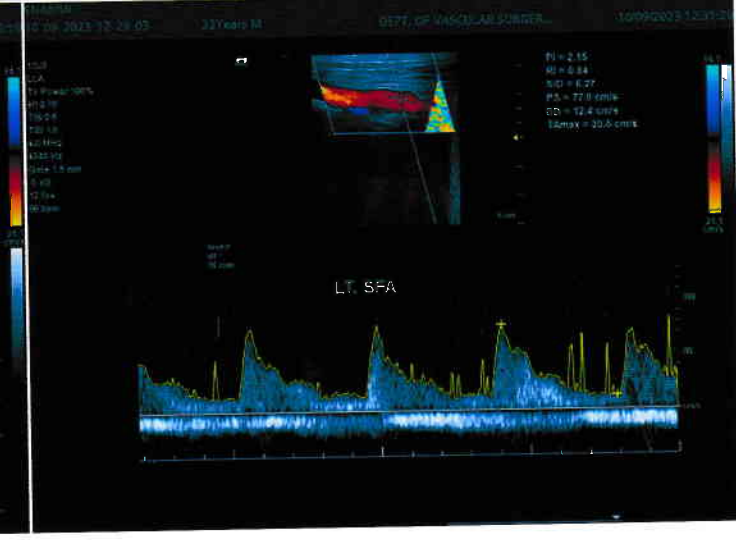
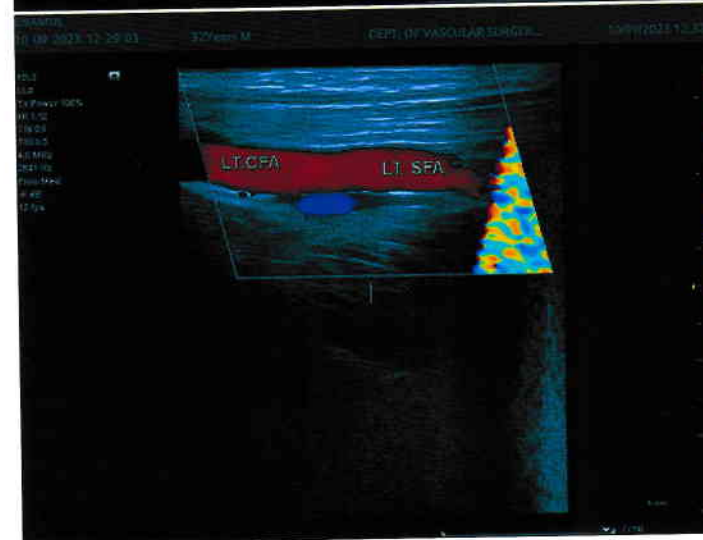
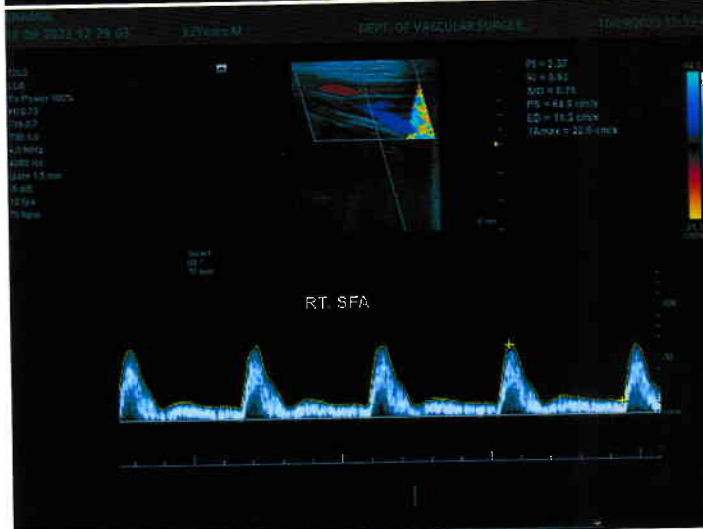
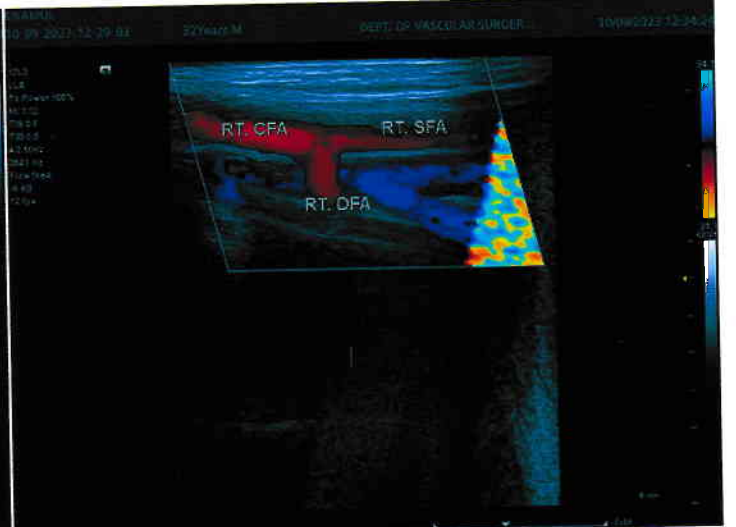
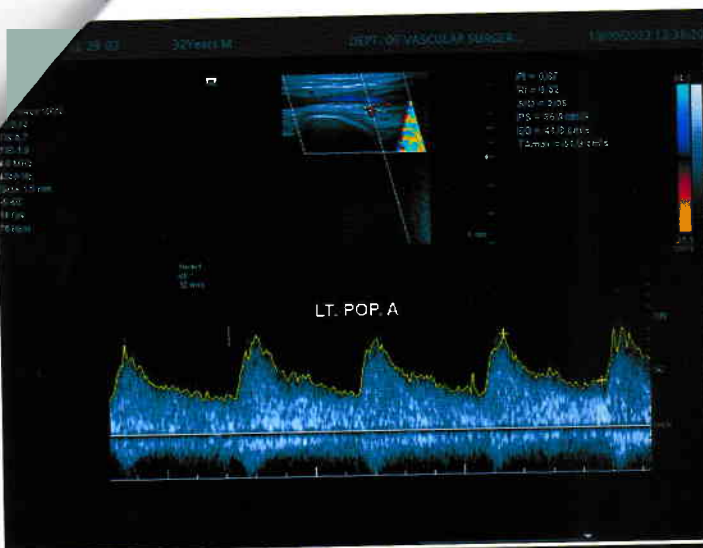

Md.
Dr. Md. Saif Ullah Khan
Chairman & Associate Professor
Vascular Surgery Department
Bangabandhu Sheikh Mujib Medical University
Shanbag, Dhaka

Venous Report

Institution

Institution Name DEPT. OF VASCULAR SURGERY, BSMMU

Performing MD

Referring MD

Sonographer

Patient Information

Patient Name MONIR

Patient ID 05_09_2023_11_13_39

Age 60Years

Height

BP (mmHg)

Weight

Gender Male

Study Date 05/09/2023

Md.
BSA
Md. Saif Ullah Khan
 Chairman & Associate Professor
 Vascular Surgery Department
 Bangabandhu Sheikh Mujib Medical University
 Shahbag, Dhaka

Images

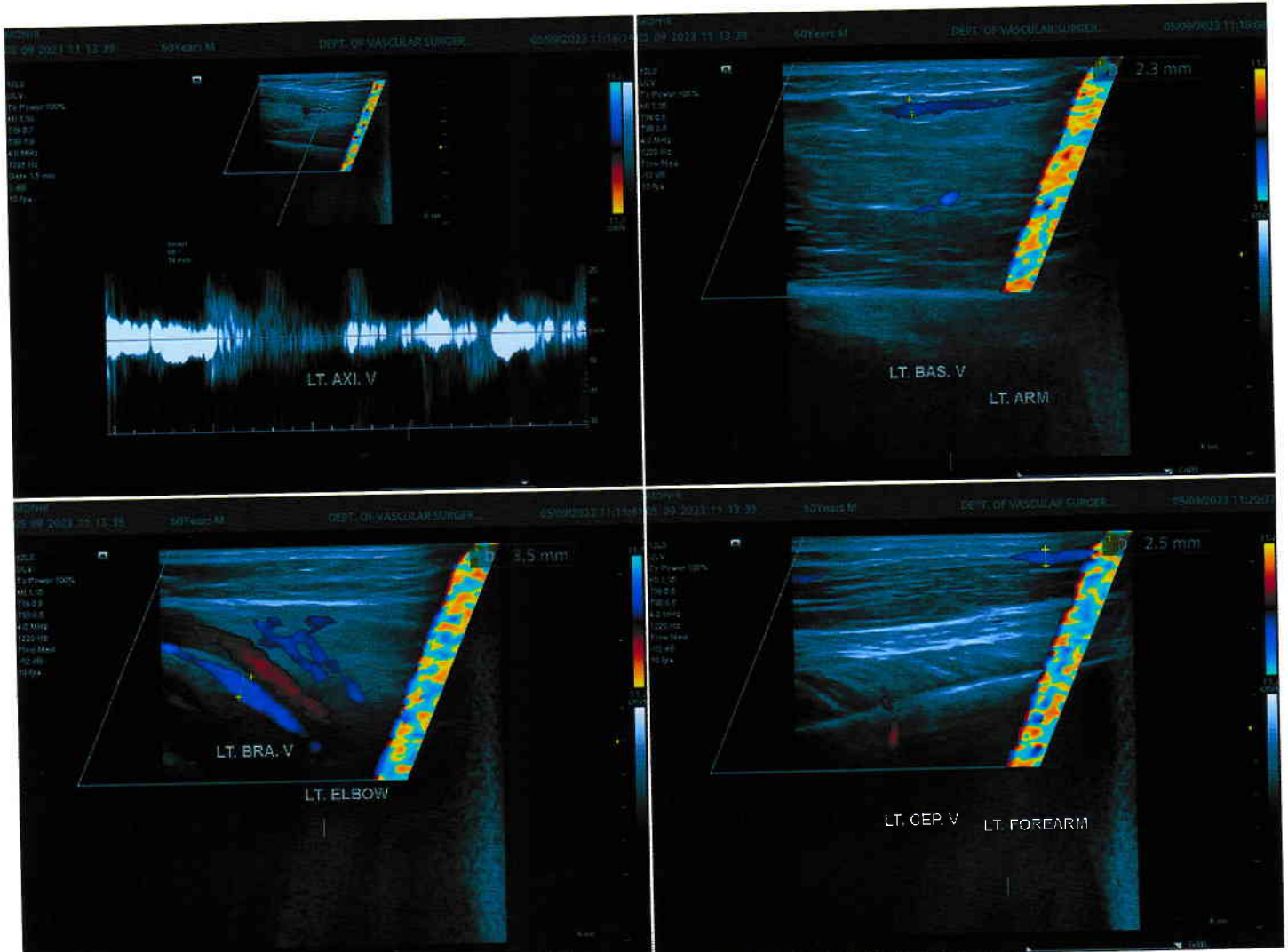



বঙ্গবন্ধু শেখ মুজিব মেডিক্যাল বিশ্ববিদ্যালয়

Bangabandhu Sheikh Mujib Medical University

শাহবাগ, ঢাকা-১০০০।

www.bsmmu.edu.bd

সেবা প্রদান প্রতিশ্রুতি (সিটিজেন চার্টার)

দপ্তর / বিভাগ: এনাটমি বিভাগ

রূপকল্প (Vision): মান সম্মত মেডিকেল উচ্চ শিক্ষা, গবেষণা ও স্বাস্থ্য সেবা কার্যক্রম সম্প্রসারণ নিশ্চিতকরণ।

অভিলক্ষ্য (Mission): গুণগত মানসম্পন্ন মেডিকেল উচ্চ শিক্ষা ও গবেষণা নিশ্চিত করা এবং আধুনিক ও যুগোপযোগী ডিজিটাল প্রযুক্তির মাধ্যমে জাতীয় লক্ষ্য অর্জনে যথোদযুক্ত অবদান রাখা।

ক্রমিক নং	সেবার নাম	সেবা প্রদান পদ্ধতি	প্রয়োজনীয় কাগজপত্র ও প্রাপ্তিস্থান	সেবার মূল্য এবং পরিশোধ পদ্ধতি	সেবা প্রদানের সময়সীমা	দায়িত্বপ্রাপ্ত কর্মকর্তা / কর্মচারী নাম, পদবী, ফোন নম্বর ও ই-মেইল
১	২	৩	৪	৫	৬	৭
ক)	শিক্ষা রেসিডেন্সী কোর্সসমূহ: <ul style="list-style-type: none">এমএস এনাটমিএমডি রেডিওলজি এ্যান্ড ইমেজিংএমডি নিউক্লিয়ার মেডিসিনএমডি ফরেনসিক মেডিসিনএমএস ওরাল এ্যান্ড ম্যাক্সিলোফেসিয়াল প্যাথলজি নন-রেসিডেন্সী কোর্সসমূহ: <ul style="list-style-type: none">এমফিল এনাটমি (শের-ই-বাংলা মেডিকেল কলেজ, বরিশাল)ডিপ্লোমা ইন কার্ডিওলজিবিএসসি নার্সিং	সরাসরি (লেকচার, টিউটোরিয়াল, ব্যবহারিক)	রিকোমেণ্ডেড পাঠ্যবই, হ্যান্ড নোট, গবেষণাপত্র এনাটমি বিভাগ	প্রয়োজ্য নয়	সকাল ০৮:০০ মি থেকে ২:৩০ মি (শনিবার থেকে বৃহস্পতিবার)	অধ্যাপক ডা: লায়লা আনজুমান বানু অধ্যাপক ও চেয়ারম্যান মোবাইল নং- ০১৭৩০-২৬১৬৭৩ ইমেইল- dr.lailabanu@bsmmu.edu.bd এবং এনাটমি বিভাগের সকল শিক্ষকবৃন্দ
খ)	গবেষণা খিসিস ও শিক্ষকগণ পরিচালিত প্রজেক্টসমূহ: <ul style="list-style-type: none">জেনেটিক্সমেডিক্যাল এ্যাডুকেশনএনথ্রোপোমেট্রিহিস্টোলজিনিউরো এনাটমিপ্র্যাক্টিসেশনএমব্রায়োলজি প্রজেক্ট	সরাসরি	গবেষণাপত্র	প্রয়োজ্য নয়	সকাল ০৮:০০ মি থেকে ২:৩০ মি (শনিবার থেকে বৃহস্পতিবার)	অধ্যাপক ডা: লায়লা আনজুমান বানু অধ্যাপক ও চেয়ারম্যান মোবাইল নং- ০১৭৩০-২৬১৬৭৩ ইমেইল- dr.lailabanu@bsmmu.edu.bd এবং এনাটমি বিভাগের সকল শিক্ষকবৃন্দ
	গবেষণার কাজের জন্য ল্যাবরেটরি সাপোর্ট	এনাটমি বিভাগের জেনোমিক রিসার্চ সেন্টার ব্যবহারের মাধ্যমে অন্যান্য বিভাগের গবেষণা কাজে সহায়তা প্রদান		প্রয়োজ্য নয়	সকাল ০৮:০০ মি থেকে ২:৩০ মি (শনিবার থেকে বৃহস্পতিবার)	অধ্যাপক ডা: লায়লা আনজুমান বানু অধ্যাপক ও চেয়ারম্যান মোবাইল নং- ০১৭৩০-২৬১৬৭৩ ইমেইল- dr.lailabanu@bsmmu.edu.bd এবং এনাটমি বিভাগের সকল শিক্ষকবৃন্দ

১০/০২/২০২৩



বঙ্গবন্ধু শেখ মুজিব মেডিক্যাল বিশ্ববিদ্যালয়

Anaesthesia & Intensive Care Medicine

শাহবাগ, ঢাকা- ১০০০

সূত্র নং- বিএসএমএমইউ/এ্যানেসা/২০২২/৪৫

তারিখ : ১১/০৯/২০২২ইং

দস্তার/ বিভাগের নাম : এ্যানেসথেসিয়া এ্যানালজেসিয়া এন্ড ইন্টেনসিভ কেয়ার মেডিসিন।

ক্রমিক নং	সেবার নাম	সেবা প্রদান পদ্ধতি	প্রয়োজনীয় কাগজপত্র ও প্রাপ্তিস্থান	সেবার মূল্য এবং পরিশোধ পদ্ধতি	সেবা প্রদানের সময়সীমা	দায়িত্বপ্রাপ্ত কর্মকর্তা/কর্মচারী নাম, পদবী, ফোন নম্বর ও ই-মেইল
১	২	৩	৪	৫	৬	৭
০১.	সি- এ্যানেসথেটিক চেকআপ	অন্তঃ বিভাগ	সি-রুক ১০১২ নং রুম	অন্তঃবিভাগের অর্ডার কর্তৃ রোগী রেফারেন্স সাপেক্ষে বর্ধগেবিভাগের রোগী	সকাল ৮.০০ থেকে দুপুর ২.৩০	ডাঃ সামিউর রশিদ, কনসালটেন্ট ০১৭১৭-২৫৫৫৩ drsamiurbsmmu@gmail.co m.
০২.	অপারেশনের এ্যানেসথেসিয়া প্রদান	অন্তঃ বিভাগ	ডাঃ সমূহ	বিশ্ববিদ্যালয়ের নিধারিত ফি পূর্বাপী ব্যাংকের বুথে	২৪ ঘন্টা	অধ্যাপক ডাঃ দেবশিষ বনিক, চেয়ারম্যান ০১৯১১-৩২২২৭১ profdashdb59@gmail.com.
০৩.	পোস্ট অপারেটিভ সাউন্স	অন্তঃ বিভাগ	রিকভারী রুম ও পোস্ট অপারেটিভ ওয়ার্ড	প্রথম ২৪ ঘন্টা ফ্রি	২৪ ঘন্টা	অধ্যাপক ডাঃ দেবশিষ বনিক, চেয়ারম্যান ০১৯১১-৩২২২৭১ profdashdb59@gmail.com.
০৪.	আইসিইউ সেবা	অন্তঃ বিভাগ	টিকেট কাউন্টার	বিশ্ববিদ্যালয়ের নিধারিত ফি পূর্বাপী ব্যাংকের বুথে	২৪ ঘন্টা	অধ্যাপক ডাঃ দেবশিষ বনিক, চেয়ারম্যান ০১৯১১-৩২২২৭১ profdashdb59@gmail.com.
০৫.	পেইন ক্লিনিক	বর্ধগেবিভাগ	টিকেট কাউন্টার	৩০ টাকা নিধারিত টিকেট কাউন্টার	সকাল ৮.০০ থেকে দুপুর ২.৩০	ডাঃ এবিএম সারওয়ার জাহান কনসালটেন্ট, ০১৭১১-৬০০২৬১ Sarwaram63@gmail.com.
০৬.	বৈকালিন পেইন ক্লিনিক	বর্ধগেবিভাগ ১	টিকেট কাউন্টার	২০০ টাকা নিধারিত টিকেট কাউন্টার	দুপুর ৩.০০	ডাঃ একেএম ফাইজুল হক অধ্যাপক, ০১৫৩৪-৫৩৪০৮৬ akmfaizul@gmail.com.

Dr. Professor & Chairman
MBBS, FCCPS
Department of Anaesthesia, Analgesia
& Intensive Care Medicine
Bangladesh Medical Council

Department of Anaesthesia, Analgesia
& Intensive Care Medicine
Bangladesh Medical Council



বঙ্গবন্ধু শেখ মুজিব মেডিক্যাল বিশ্ববিদ্যালয়
Bangabandhu Sheikh Mujib Medical University
শাহবাগ, ঢাকা-১০০০।

সেবা প্রদান প্রতিশ্রুতি (সিটিজেন চার্টার)

দপ্তর/বিভাগের নামঃ বায়োকেমিস্ট্রি ও মলিকুলার বায়োলজি বিভাগ।

ভিশন: মানসম্মত মেডিক্যাল উচ্চ শিক্ষা, গবেষণা ও স্বাস্থ্যসেবা কার্যক্রম নিশ্চিতকরণ।

মিশন: গুণগত মানসম্পন্ন মেডিক্যাল উচ্চ শিক্ষা ও গবেষণা নিশ্চিত করা এবং আধুনিক ও যুগোপযোগী ডিজিটাল প্রযুক্তির মাধ্যমে জাতিয় লক্ষ্য অর্জনে যথোপযুক্ত অবদান রাখা।

ক্রমিক নং	সেবার নাম	সেবা প্রদান পদ্ধতি	প্রয়োজনীয় কাগজপত্র প্রাপ্তিস্থান	সেবার মূল্য এবং পরিশোধ পদ্ধতি	সেবা প্রদানের সময়সীমা	দায়িত্বপ্রাপ্ত কর্মকর্তা/কর্মচারী নাম, পদবী, ফোন নম্বর ও ই- মেইল।
১.	শিক্ষা: এমডি রেসিডেন্সী (বায়োকেমিস্ট্রি) এমডি রেসিডেন্সী হিস্টোপ্যাথলজি এমডি রেসিডেন্সী ল্যাবরেটরী মেডিসিন এমডি রেসিডেন্সী ফার্মাকোলজি এমডি রেসিডেন্সী ফিজিওলজি	সরাসরি (লেকচার, টিউটোরিয়াল, ব্যবহারিক)	হ্যাভেনোট ও লেকচার শীটের সফটকপি সরবরাহ করা হয়।	৫ প্রযোজ্য নয়।	৬ সকাল ৮.০০ হতে দুপুর ২.৩০ মি: পর্যন্ত।	(অধ্যাপক মোঃ মতিউর রহমান) অধ্যাপক বায়োকেমিস্ট্রি ও মলিকুলার বায়োলজি বিভাগ। মোবাইল- ০১৭৮৭৭২১৮৫২ ইমেইল: biochemistry_molecularbiology @bsmmu.edu.bd
২.	গবেষণা: ১। থিসিস ২। প্রজেক্ট	সরাসরি	গবেষণাপত্র।	প্রযোজ্য নয়।	সকাল ৮.০০ হতে দুপুর ২.৩০ মি: পর্যন্ত।	(অধ্যাপক মোঃ মতিউর রহমান) অধ্যাপক বায়োকেমিস্ট্রি ও মলিকুলার বায়োলজি বিভাগ। মোবাইল- ০১৭৮৭৭২১৮৫২ ইমেইল: biochemistry_molecularbiology @bsmmu.edu.bd

স্বাক্ষর
১০/১১/১৩
Prof. Dr. Md. Matiur Rahman
MBBS, DCM, MD
Department of Biochemistry & Molecular Biology
Bangabandhu Sheikh Mujib Medical University
Shahbag, Dhaka-1000.



বঙ্গবন্ধু শেখ মুজিব মেডিক্যাল বিশ্ববিদ্যালয়
Bangabandhu Sheikh Mujib Medical University
শাহবাগ, ঢাকা-১০০০ ১

৩.

নমনা পরীক্ষা
(রক্ত, ইউরিন ও
বডি ফ্লুইড)

রোগীদের চিকিৎসকের
পরামর্শ অনুযায়ী স্বল্প
মূল্যে পরীক্ষা নিরীক্ষা
সম্পন্ন করা হয়।

বহি: বিভাগ ১ ও ২ এর
বেজমেন্টে পূর্বালী
ব্যাকের সাথে
ল্যাবরেটরী সার্ভিস
সেন্টারের কাউন্টার হতে
পরীক্ষা নিরীক্ষার জন্য
টাকার রশিদ সংগ্রহ।

বহি: বিভাগ ১ ও ২ এর বেজমেন্টে পূর্বালী ব্যাকে যাবতীয় পরীক্ষা নিরীক্ষার
টাকা জমা নেওয়া হয়।

Name of the Test and Price.	S. TIBC 420/-
Glucose-Fasting 60/-	S. Ferritin 480/-
Glucose Random 60/-	Vita B12 600/-
Glucose 75 gm glucose 60/-	Folic Acid 600/-
Glucose 2hr (ABF) 60/-	TRACE ELEMENT
Glucose 2hr (Lunch) 60/-	Copper 480/-
GTT (F,1hr,2hr) 180/-	Arsenic 720/-
HbA1c 480/-	Lead 720/-
LIVER FUNCTION TEST	Zinc 600/-
S. Bilirubin 120/-	TUMOR MARKER
S. Bilirubin D 120/-	Alpha (α) FP 520/-
S. Bilirubin ID 120/-	Total PSA 520/-
S. ALT 120/-	Free PSA 520/-
S. AST 120/-	CEA 520/-
S. ALP 120/-	CA-125 520/-
γ GT 360/-	CA-19.9 520/-
S. TP 120/-	CA-15.3 520/-
S. Albumin 120/-	SPECIAL TEST
S. Alb/Glob Ratio 240/-	Amylase 450/-
BLOOD LIPID	Lipase 600/-
S. Lipid Profile 700/-	Acid Phosphate 360/-
S. Cholesterol 180/-	Aldolase 350/-
S. HDL 240/-	CRP 350/-
S. Triglyceride 240/-	Insulin/IR Index 720/-
CARDIAC MARKER	Homocystein 720/-
S. CK 450/-	Ceruloplasmin 720/-
S. CK (MB) 480/-	C-Peptide 1440/-
S. LDH 400/-	Ammonia 600/-
Troponin I 700/-	Lactic Acid 480/-
BNP 2400/-	Bile Acid 1500/-
Pro BNP/NT Pro BNP 2800/-	Vitamin D 3000/-
KIDNEY FUNCTION TEST	Lithium 480/-
S. Electrolyte 350/-	Osmolarity 600/-
S. Urea/ BUN 80/-	Anti CCP 700/-
S. Creatinine 80/-	ADA 700/-
S. Calcium 120/-	GSP (Fructosamine) 1440/-
S. Magnesium 480/-	Cystatin C
Inorganic Phos 100/-	α (alpha) 1 Antitrypsin 1500/-
S. Uric Acid 120/-	HORMONE
eGFR 240/-	S.TSH 400/-
ANAEMIA PROFILE	S. Free T3 (FT3) 470/-
S. IRON 420/-	S. Free T4 (FT4) 470/-

২৪ ঘণ্টা

(অধ্যাপক মোঃ মতিউর
রহমান)

অধ্যাপক
ব্যায়োকেমিস্ট্রি ও
মলিকুলার বায়োলজি
বিভাগ।
মোবাইল-
০১৭৮৭৭২১৮৫২
ইমেইল:
biochemistry_molecu
larbiology
@bsmmu.edu.bd

২০১৯ ১১ ১৭ ১৩
Prof. Dr. Md. Matiur Rahman
MBBS, DCM, MD
Department of Biochemistry & Molecular Biology
Bangabandhu Sheikh Mujib Medical University
Shahbag, Dhaka-1000.



বঙ্গবন্ধু শেখ মুজিব মেডিক্যাল বিশ্ববিদ্যালয়
Bangabandhu Sheikh Mujib Medical University
শাহবাগ, ঢাকা-১০০০।

Name of the Test and Price.	Protein: CSF, ascetic, Pleural, Synovial Peritoneal 120/- URINE CHEMISTRY
S. Total T3 (TT3) 400/-	
S. Total T4 (TT4) 400/-	UTP 180
T3 T4 TSH 950/-	CCR 300/-
FT3 FT4 TSH 1050/-	U. Protein (Spot) 120/-
Thyroid Antibodies 700/-	U. Creatinine 100/-
Anti Thyroglobulin Antibodies 400/-	U. Micro Alb 480/-
Anti TPO Ab 400/-	ACR 600/-
Thyroglobulin 470/-	PCR 360/-
Cortisol 520/-	U. Sodium 180/-
Growth Hormone 520/-	U. Potassium 180/-
PTH 820/-	U. Chloride
B-hCG 520/-	U. Calcium 180/-
FSH 520/-	U. Phosphate 180/-
LH 520/-	U. Copper 480/-
Prolactin 520/-	U. Magnesium 480/-
Estradiol/Estrone 470/-	U. Zinc 600/-
Progesterone 470/-	U. Osmolarity 600/-
Testosterone 500/-	U. Amylase 450/-
Procalcitonin 2000/-	U. Lipase 600/-
ACTH 840/-	U. Uric Acid 120/-
Calcitonin 800/-	DRUGS
Aldosterone 1200/-	Ethanol/Alcohol 600/-
DHEA-S 830/-	Opiates 600/-
SHBG 1200/-	Cannabinoids 600/-
Renin 1700/-	Geutamicin 360/-
G6PDH 1150/-	Methotrexate 540/-
ACE 3400/-	Phenobarbital 540/-
Free Testosterone 840/-	Valporic Acid 600/-
Anti Mullerian Hormone 2400/-	Amphetamin 600/-
TRAB (TSH Receptor Antibodies)	Cocain 600/-
Fluid Analysis Test	Barbiturate 600/-
Glucose: CSF, ascetic, Pleural, Synovial Peritoneal 60/-	Benzodiazepine 600/-

Signature
11/9/13

Prof. Dr. Md. Matur Rahman
MBBS, DCM, MD
Department of Biochemistry & Molecular Biology
Bangabandhu Sheikh Mujib Medical University
Shahbag, Dhaka-1000.



DEPARTMENT OF CARDIOLOGY UNIVERSITY CARDIAC CENTER

Bangabandhu Sheikh Mujib Medical University

Shahbag, Dhaka-1000, Phone-88-02-9661051-65, 8614545-49, Ext-4725, 4605, 4372, Fax-9660201



স্মারক নং-বিএসএমএমইউ/কার্ডিওলজি/২০২৩/

তারিখ- ১৯.০৯.২০২৩ইং

সেবা প্রদান প্রতিশ্রুতি (সিটিজেন চার্টার)

দপ্তর/বিভাগ এর নাম- পরিচালক (হাসপাতাল) অফিস

১. ভিশন ও মিশনঃ

রূপকল্প (Vision) : মানসম্মত মেডিকেল উচ্চ শিক্ষা, গবেষণা ও স্বাস্থ্য সেবা কার্যক্রম সম্প্রসারণ নিশ্চিতকরণ।

অভিলক্ষ (Mission) : গুণগত মানসম্পন্ন মেডিকেল উচ্চ শিক্ষা ও গবেষণা নিশ্চিত করা এবং আধুনিক ও যুগোপযোগী ডিজিটাল প্রযুক্তির মাধ্যমে জাতীয় লক্ষ্য অর্জনে যথোপযুক্ত অবদান রাখা।

২. সেবা প্রদান প্রতিশ্রুতি

৩. নাগরিক সেবা

ক্রমিক নং	সেবার নাম	সেবা প্রদান প্রক্রতি	প্রয়োজনীয় কাগজপত্র এবং প্রাপ্তিস্থান	সেবার মূল্য এবং পরিশোধ পদ্ধতি	সেবা প্রদানের সময়সীমা	দায়িত্বপ্রাপ্ত কর্মকর্তা/কর্মচারী নাম পদবী, ফোন, ফোন নম্বর ও ই-মেইল
১	২	৩	৪	৫	৬	
১	বর্ধিষ্ণুবিভাগে চিকিৎসা সেবা প্রদান	রোগীর ইতিহাস নেওয়া পর্যবেক্ষণ, প্রয়োজনীয় পরীক্ষা-নিরীক্ষা ও চিকিৎসা প্রদান	বর্ধিষ্ণুবিভাগ-১ এর নীচ তলা টিকেট প্রদান কেন্দ্র থেকে টিকেট সংগ্রহ ও ডি ব্লক নীচ তলার ইমার্জেন্সী থেকে টিকেট সংগ্রহ।	বর্ধিষ্ণুবিভাগ-১ এর নীচ তলা টিকেট প্রদান কেন্দ্র ও ডি- ব্লক নীচ তলা কার্ডিয়াক ইমার্জেন্সী থেকে ৩০ টাকা টিকেট সংগ্রহ। বৈকালীক স্পেশালাইজড চেম্বারের টিকেট ২০০ টাকা মূল্যে সংগ্রহ	সকালের চেম্বার সকাল- ৮.০০ থেকে বেলা- ২.৩০ পর্যন্ত বৈকালীক স্পেশালাইজড চেম্বার- বেলা- ৩.০০ হইতে সন্ধ্যা- ৬.০০ (শুক্রবার ও সরকারী ছুটির দিন বন্ধ)	
২	ভর্তিকৃত রোগীদের চিকিৎসা সেবা প্রদান	বরাদ্দকৃত ১০০টি (পেয়িং/নন পেয়িং) বিছানায় রোগীর ইতিহাস নেওয়া, ক্লিনিক্যাল পরীক্ষা। প্রয়োজনীয় পরীক্ষা নিরীক্ষা করা	ভর্তি ফরম সংগ্রহ করতে হবে। বর্ধিষ্ণুবিভাগ-২ এর ৩য় তলায় রেন্ট কালেক্টর এর কক্ষ থেকে ও ডি ব্লক নীচ তলা কার্ডিয়াক ইমার্জেন্সী থেকে	ভর্তি ফরম ১০০ টাকা মূল্যে সংগ্রহ করতে হবে (বর্ধিষ্ণুবিভাগ-২ এর ৩য় তলায় রেন্ট কালেক্টরের কক্ষ থেকে ও ডি ব্লক নীচ তলা কার্ডিয়াক ইমার্জেন্সী থেকে)	২৪ ঘন্টা	অধ্যাপক ডা. চৌধুরী মেশকাত আহমেদ ০১৭১৫১৮৮৬৪৬ meshkatbsmmu@ gmail.com
৩	প্রসিডিউর (ইনভেসিব/নন ইনভেসিব)	১. ইসিজি ২. হল্টার মনিটর ৩. ইকো টুডি ৪. কালার ডপলার ৫. টি-ই ই ৬. ডিএসই ৭. বাইসাইকেল আর্গোমিটার ৮. ইটিটি ৯. এবিপি ১০. করোনারী এনজিওগ্রাম ১১. পিসিআই ১২. টিপিএম/পিপিএম ইমপ্লান্টেশন ১৩. কার্ডিয়াক ল্যাব	ডি-ব্লক, নীচ তলা হেল্প ডেস্ক থেকে প্রয়োজনীয় বিলের রশিদ সংগ্রহ করে ডি ব্লকের পূর্বালী ব্যাংক বুথে টাকা জমা দেয়া	১. ইসিজি- ১০০ ২. হল্টার মনিটর- ২৫০০ ৩. ইকো টুডি- ১০০০ ৪. কালার ডপলার- ২০০০ ৫. টিইই- ২০০০ ৬. ডিএসই- ৩০০০ ৭. বাইসাইকেল আর্গোমিটার- ৩০০০ ৮. ইটিটি- ২০০০ ৯. এবিপি- ২৫০০ ১০. এনজিওগ্রাম- ১০০০০ ১১. পিসিআই- ২৫০০০/ ৩০০০০/- ১২. টিপিএম/পিপিএম- ৫০০০/১০০০০ ১৩. কার্ডিয়াক ল্যাব	সকাল- ৮.০০ থেকে বেলা- ২.৩০ পর্যন্ত (শুক্রবার ও সরকারী ছুটির দিন বন্ধ)	

Pm
CHAUDHURY MESHKAT AHMED
DEPT. CHAIRMAN
& Chairman
Department
University, Dhaka



কলোরেক্টাল সার্জারি বিভাগ

বঙ্গবন্ধু শেখ মুজিব মেডিক্যাল বিশ্ববিদ্যালয়

শাহবাগ, ঢাকা।

সূত্র: বিএসএমএমইউ/কলোঃসার্জারি/২০২৩/

তারিখঃ ২০২৩/০৭/২৩

সেবা প্রদান প্রতিশ্রুতি (সিটিজেন চার্টার)

দপ্তর বিভাগের নাম : কলোরেক্টাল সার্জারি বিভাগ, বঙ্গবন্ধু শেখ মুজিব মেডিক্যাল বিশ্ববিদ্যালয়।

১. ভিশন ও মিশন

রূপকল্প (Vision) : মান সম্মত মেডিকেল উচ্চ শিক্ষা, গবেষণা ও স্বাস্থ্য সেবা কার্যক্রম সম্প্রসারণ নিশ্চিতকরণ।

অভিলক্ষ্য (Mission) : গুণগত মানসম্পন্ন মেডিকেল উচ্চশিক্ষা ও গবেষণা নিশ্চিত করা এবং আধুনিক ও যুগোপযোগী ডিজিটাল প্রযুক্তির মাধ্যমে জাতীয় লক্ষ্য অর্জনে যথোপযুক্ত অবদান রাখা।

২. সেবা প্রদান প্রতিশ্রুতি

২.১ নাগরিক সেবা

নং	সেবার নাম	সেবা প্রদান পদ্ধতি	প্রয়োজনীয় কাগজপত্র ও প্রাপ্তিস্থান	সেবার মূল্য এবং পরিশোধ পদ্ধতি	সেবা প্রদানের সময়সীমা	দায়িত্বপ্রাপ্ত কর্মকর্তা/কর্মচারী নাম, পদবী, ফোন নম্বর ও ই-মেইল	
১	২	৩	৪	৫	৬	৭	
০১	বহিঃবিভাগের মাধ্যমে চিকিৎসা পরামর্শ সেবা প্রদান	সরাসরি	ওপিডি টিকেট, পরীক্ষার রিপোর্ট প্রাপ্তিস্থান- ওপিডি-০১, রুম-৬০৬ ও ৬০৭ ফলোআপ	টাকা ৩০/- (ত্রিশ) পূর্বালী ব্যাংক, শাহবাগ এ্যাভিনিউ শাখার বুথের মাধ্যমে	সকাল ৮ঃ০০ মি. থেকে বিকাল ২ঃ৩০মি.	রোস্টার ডিউটি দ্বারা পরিচালিত (ফেইজ-বি রেসিডেন্ট, এফসিপিএস সাব-স্পেশালিটি, মেডিকেল অফিসার এবং কনসালটেন্টগণ)	
০২	অন্তর্বিভাগে ভর্তি রোগীদের চিকিৎসা পরামর্শ সেবা প্রদান	বহিঃবিভাগ ৬০৬ ও ৬০৭ নং কক্ষ থেকে অন্তর্বিভাগের সাথে পরামর্শ ক্রমে	ওপিডি টিকেট ও প্রয়োজনীয় রিপোর্ট সমূহ করার পর সিট খালি থাকার ভিত্তিতে	ফি বিহীন, ভাড়া বিহীন, কেবিন- (সাধারণ/স্পেশাল) নির্ধারিত মূল্য পরিশোধের ভিত্তিতে	সিট খালি থাকার ভিত্তিতে যথা শীঘ্র সম্ভব	অন্তর্বিভাগের ইউনিট প্রধানের পরামর্শক্রমে বহিঃবিভাগের দায়িত্বরত চিকিৎসক দ্বারা	
	(ক) রোগী ভর্তি		প্রতিটি শিক্ষকের কক্ষে	বিনা মূল্যে		ইউনিট প্রধান দ্বারা পরিচালিত, উক্ত ইউনিটের মেডিকেল অফিসার, রেসিডেন্ট ফেইজ-এ ও ফেইজ-বি, এফসিপিএস দ্বারা সম্পাদিত	
	(খ) প্রতিদিন ওয়ার্ড রাউন্ড, ফলোআপ, রেফারেল রোগী দেখা ও ছুটি প্রদান		সরাসরি	রোগীর বিহীন / কেবিন		বিনা মূল্যে	বিভিন্ন বিভাগের বিশেষজ্ঞ চিকিৎসকের সমন্বয়ে পরিচালক অফিস কর্তৃক গঠিত বোর্ডের মাধ্যমে
	(গ) মেডিকেল বোর্ডের মাধ্যমে চিকিৎসা প্রদান		সরাসরি	রোগীর পরীক্ষা নীরক্ষার কাগজপত্র/রিপোর্ট সমূহ ও রেফারেল কাগজ		বিনা মূল্যে	রেফার্ডকৃত ইউনিট এর প্রধান ও ফেইজ-বি চিকিৎসকদের দ্বারা সম্পাদিত
০৩	বৈকালিক স্পেশালাইজড বহিঃবিভাগ সেবা	সরাসরি	ওপিডি টিকেট, পরীক্ষার রিপোর্ট প্রাপ্তিস্থান- ওপিডি-০১, রুম-৬০৬ ও ৬০৭	টাকা ২০০/- (দুই শত) পূর্বালী ব্যাংক, শাহবাগ এ্যাভিনিউ শাখার বুথের মাধ্যমে	বিকাল ২ঃ৩০টা থেকে সন্ধ্যা ৬ঃ০০টা পর্যন্ত	রোস্টার ডিউটি অনুযায়ী দায়িত্বপ্রাপ্ত ইউনিটের/বিভাগের অধ্যাপক, সহযোগী অধ্যাপক ও সহকারী অধ্যাপকগণ	
০৪	জরুরী সেবা	সরাসরি	কেবিন ব্লকের নীচ তলায়	টাকা ৩০/- (ত্রিশ) পূর্বালী ব্যাংক, শাহবাগ এ্যাভিনিউ শাখার বুথের মাধ্যমে	২৪ ঘন্টা	পরিচালক হাসপাতাল অফিস কর্তৃক তৈরী জরুরী বিভাগের রোস্টার মোতাবেক	
০৫	পরীক্ষাসমূহঃ ফোল কলোনোস্কপি শর্ট কলোনোস্কপি সিগময়ডোস্কপি	সরাসরি	বহিঃবিভাগ নং-১, রুম নং-৬০৬ ও ৬০৭, প্রতি সোবার সি-ব্লক, ১০ম তলা জেনারেল অপারেশন থিয়েটারে	=১৪০০/- =২৫০০/- =৫০০/- পূর্বালী ব্যাংকের মাধ্যমে	সকাল ৮ঃ০০ মি. থেকে বিকাল ২ঃ৩০মি.	ডাঃ মোহাম্মদ তানভীর জালাল সহযোগী অধ্যাপক, রেড ইউনিট-৩, মোবাইল- ০১৭১২৯৬৫০০৯, Email: tanvir.doc@gmail.com এবং বিভাগের মেডিক্যাল অফিসার ও ফেইজ-বি রেসিডেন্টগণ	

৯.২৩
Hossain Sheikh
CRCs (Gnag)
University



কলোরেক্টাল সার্জারি বিভাগ
বঙ্গবন্ধু শেখ মুজিব মেডিক্যাল বিশ্ববিদ্যালয়
শাহবাগ, ঢাকা।

সূত্রঃ বঙ্গবন্ধু মেডিক্যাল ইন্সটিটিউট/কলোঃসার্জারি/২০২৩/

তারিখঃ ২০.০৭.২৩

ক্র.সং.	অপারেশন	সরাসরি এবং ওয়ার্ডে ভর্তির মাধ্যমে অপারেশন	অপারেশনের জন্য তালিকা ভুক্ত হওয়া এবং মানি রিসিটের মাধ্যমে অপারেশন চার্জ জমা দেয়া ক্রম নং ৬৩১ (ডক্টরস ক্রম) এবং ৬১৫ (অফিস ক্রম)	পূর্বালী ব্যাংক, শাহবাগ এভিনিউ শাখার বুথের মাধ্যমে জমা- টাকা ১২০০০/- (বার হাজার)	সকাল ৮:০০ মি. থেকে বিকাল ২:৩০:০০মি. কর্মদিবস (যথাশীঘ্র সিরিয়াল প্রাপ্তি সাপেক্ষে)	অধ্যাপক মোঃ সাহাদত হোসেন সেখ, চেয়ারম্যান, রেড ইউনিট-১, মোবাইল- ০১৭১১৫৪২৬৯৭, Email:shsheikh1992@yahoo.com অধ্যাপক ডাঃ আবু তাহের অধ্যাপক, রেড ইউনিট-২ মোবাইল-০১৭৮১৭০০৪০০, Email: doctorabutaher@yahoo.com ডাঃ মোহাম্মদ তানভীর জালাল সহযোগী অধ্যাপক, রেড ইউনিট-৩, মোবাইল- ০১৭১২৯৬৫০০৯, Email: tanvirdoc@gmail.com ডাঃ কাজী নাসিদ নাজমীন সহকারী অধ্যাপক, রেড ইউনিট-১, মোবাইল- ০১৭১৮৭৭০৭৭১ Email: nasid06@gmail.com ক্রম নং ৬৩১ (ডক্টরস ক্রম) ডাঃ মোঃ সহিদুল ইসলাম মেডিক্যাল অফিসার, মোবাইল নং ০১৭১১৭৮২৪৯০ shahidulislam@gmail.com ডাঃ মুহম্মদ আলী সিদ্দিকী মেডিক্যাল অফিসার, মোবাইল নং ০১৭১১৩৬১৯৪১, Email - mdalibsmmu@gmail.com • ইউনিট ভিত্তিক এম.এস রেসিঃ প্রোগ্রাম, ফেইজ-এ এবং ফেইজ- বি, এফসিপিএস চিকিৎসকবৃন্দ ক্রম নং ৬১৫ (অফিস ক্রম) মুহাম্মদ খুরশেদ আলম, হিসাব রক্ষক, মোবাইল নং ০১৭১৫৯০৯০০১ mohammadkhurshed81@gmail.com মোঃ নাজমুল হোসেন অফিস সহকারী, মোবাইল নং ০১৭১১১০০২৮২ nazmul.dn@gmail.com
i.	Grade-I (নির্ধারিত অপারেশন তালিকা মোতাবেক)			টাকা ৬৯০০/- (ছয় হাজার নয় শত)		
ii.	Grade-II (নির্ধারিত অপারেশন তালিকা মোতাবেক)			টাকা ৫৬০০/- (পাঁচ হাজার ছয় শত)		
iii.	Grade-III (নির্ধারিত অপারেশন তালিকা মোতাবেক)			টাকা ৩৭০০/- (তিন হাজার সাত শত)		
iv.	Grade-IV (নির্ধারিত অপারেশন তালিকা মোতাবেক)			টাকা ১৫০০/- (এক হাজার পাঁচ শত)/ টাকা ১১০০/- (এক হাজার এক শত)		
v.	Minor/Day case Surgery/Short Case			টাকা ১৩৫০০/- (তের হাজার পাঁচ শত)		
vi.	Laparoscopic Surgery (Cabin , Paying bed & OPD Case)			টাকা ৭৫০০/- (সাত হাজার পাঁচ শত)		
vii.	Laparoscopic Surgery (Free Bed)			টাকা ২০০০/- (দুই হাজার)		
viii.	Harmonic Skalple			টাকা ১০০০/- (এক হাজার)		
ix.	R.B. L.					

20.07.23
Md. Shahadot Hossain Sheikh
MRCS (Edin), F.RCS (Glasg)
Chairman
Dept of Colorectal Surgery
Shahab Uddin Medical University



বঙ্গবন্ধু শেখ মুজিব মেডিক্যাল বিশ্ববিদ্যালয়

Bangabandhu Sheikh Mujib Medical University

শাহবাগ, ঢাকা-১০০০।

www.bsmmu.edu.bd

সেবা প্রদান প্রতিশ্রুতি (সিটিজেন চার্টার)

দপ্তর/বিভাগ এর নাম: পরিচালক (হাসপাতাল) অফিস

১. ভিশন ও মিশন

রূপকল্প (Vision) : মান সম্মত মেডিকেল উচ্চ শিক্ষা, গবেষণা ও স্বাস্থ্য সেবা কার্যক্রম সম্প্রসারণ নিশ্চিতকরণ।

অভিলক্ষ্য (Mission) : গুণগত মানসম্পন্ন মেডিকেল উচ্চশিক্ষা ও গবেষণা নিশ্চিত করা এবং আধুনিক ও যুগোপযোগী ডিজিটাল প্রযুক্তির মাধ্যমে জাতীয় লক্ষ্য অর্জনে যথোপযুক্ত অবদান রাখা।

২. সেবা প্রদান প্রতিশ্রুতি

২.১ নাগরিক সেবা

ক্রমিক নং	সেবার নাম	সেবা প্রদান পদ্ধতি	প্রয়োজনীয় কাগজপত্র ও প্রাপ্তিস্থান	সেবার মূল্য এবং পরিশোধ পদ্ধতি	সেবা প্রদানের সময়সীমা	দায়িত্বপ্রাপ্ত কর্মকর্তা/কর্মচারী নাম, পদবী, ফোন নম্বর ও ই-মেইল
১	২	৩	৪	৫	৬	৭
০১	আউটডোর চিকিৎসা পরামর্শ সেবা	সরাসরি	১। ওপিডি টিকিট ২। পরিক্ষা নিরীক্ষা রিপোর্ট (প্রয়োজ্য ক্ষেত্রে)। ওপিডি-০১ ও ২	টাকা ৩০/-, ওপিডি-১ এর নীচতলা ও ৩য় তলা এবং ওপিডি ২ এর নিচতলা পূর্বালী ব্যাংক লিঃ বুথ এর মাধ্যমে ওপিডি টিকিট সংগ্রহ	সকাল ৮.০০ মি. থেকে দুপুর ২.৩০ মি.	ডা: পবিত্র কুমার দেবনাথ অতিরিক্ত পরিচালক (হাসপাতাল) ০১৭১৮৭৪১৪২০ Drpabitra7@gmail.com
০২	বৈকালিক স্পেশালাইজড কনসালটেশন সার্ভিস	সরাসরি	১। ওপিডি টিকিট ২। পরিক্ষা নিরীক্ষা রিপোর্ট (প্রয়োজ্য ক্ষেত্রে)। ওপিডি-০১ ও ০২	টাকা ২০০/-, ওপিডি-১ এর নীচতলা ও ৩য় তলা এবং ওপিডি ২ এর নিচতলা পূর্বালী ব্যাংক লিঃ বুথ এর মাধ্যমে ওপিডি টিকিট সংগ্রহ	বিকাল ৩.০০ মি. থেকে সন্ধ্যা ৬.০০ মি.	ডা: মো: তারিকুল মতিন সহকারী পরিচালক (হাসপাতাল) ০১৭১১০৪৩০৫৮ Drtariqul.pg@gmail.com
০৩	রোগী ভর্তি সার্ভিস	সরাসরি	১। ওপিডি টিকিট ২। ভর্তি ফরম ৩। ভর্তি ফি জমার রশিদ ৪। বেড/কেবিন ভাড়া জমার রশিদ। ওপিডি-২, ৩য় তলা, কক্ষ নং -৩১৪।	১। ভর্তি ফি টাকা ১০০/-, (প্রতিদিন) পূর্বালী ব্যাংক বুথের মাধ্যমে ওপিডি-১ এবং ২ এর বেইজমেন্ট	সকাল ৮.০০ মি. থেকে দুপুর ২.৩০ মি.	সৈয়দ মফিজুর রহমান সহকারী রেজিস্ট্রার পরিচালক (হাসপাতাল) অফিস ০১৯১৪৫৬৯৩৬০ syedmofizur98@gmail.com
০৪	পরিবার পরিকল্পনা সেবা, যক্ষা নিয়ন্ত্রণ ও ঔষধ প্রদান সেবা	সরাসরি	১। ওপিডি টিকিট। ২। সম্মতিপত্র। ওপিডি-০২, ৩য় তলা ৩। কার্ড। DOT Center ব্লক-বি।	IUD-Implant-Injection-Vasectomy-Ligation	সকাল ৮.০০ মি. থেকে দুপুর ২.৩০ মি.	ডা. বশির আহমেদ জয় উপ-পরিচালক (হাসপাতাল) ০১৭৪১১৯৬৭৩০ bashirahmedjoy@gmail.com
০৫	ব্রেস্ট ফিডিং কক্ষ	সরাসরি	ওপিডি-১, ৩য় তলা, কক্ষ নং ৩০১	প্রয়োজ্য নহে	সকাল ৮.০০ মি. থেকে দুপুর ২.৩০ মি.	ডা: পবিত্রকুমার দেবনাথ অতিরিক্ত পরিচালক(হাসপাতাল) ০১৭১৮৭৪১৪২০ Drpabitra7@gmail.com

27-09-23

বঙ্গবন্ধু শেখ মুজিব মেডিক্যাল বিশ্ববিদ্যালয়
পরিচালক (হাসপাতাল) এর কার্যালয়
বি এম এম ইউ, ঢাকা।

29.09.2023
সৈয়দ মফিজুর রহমান
সহকারী রেজিস্ট্রার
পরিচালক (হাসপাতাল) অফিস
বিএসএমএমইউ, ঢাকা।

ডাঃ মোঃ বোলি হোসেন
উপ-পরিচালক (হাসপাতাল) অতিরিক্ত
বঙ্গবন্ধু শেখ মুজিব মেডিক্যাল বিশ্ববিদ্যালয়
শাহবাগ, ঢাকা-১০০০।

ডা: পবিত্র কুমার দেবনাথ
অতিরিক্ত পরিচালক (হাসপাতাল)
বঙ্গবন্ধু শেখ মুজিব মেডিক্যাল বিশ্ববিদ্যালয়
শাহবাগ, ঢাকা-১০০০।

ডাঃ মোঃ রেজাউর রহমান
পরিচালক (হাসপাতাল)
বঙ্গবন্ধু শেখ মুজিব মেডিক্যাল বিশ্ববিদ্যালয়
শাহবাগ, ঢাকা।



সেবা প্রদান প্রতিশ্রুতি (সিটিজেন চার্টার)

দপ্তর/বিভাগ এর নাম: পরিচালক (হাসপাতাল) অফিস

১. ভিশন ও মিশন

রূপকল্প (Vision) : মান সম্মত মেডিকেল উচ্চ শিক্ষা, গবেষণা ও স্বাস্থ্য সেবা কার্যক্রম সম্প্রসারণ নিশ্চিতকরণ।

অভিলক্ষ্য (Mission) : গুণগত মানসম্পন্ন মেডিকেল উচ্চশিক্ষা ও গবেষণা নিশ্চিত করা এবং আধুনিক ও যুগোপযোগী ডিজিটাল প্রযুক্তির মাধ্যমে জাতীয় লক্ষ্য অর্জনে যথোপযুক্ত অবদান রাখা।

২. সেবা প্রদান প্রতিশ্রুতি

২.১ নাগরিক সেবা

ক্রমিক নং	সেবার নাম	সেবা প্রদান পদ্ধতি	প্রয়োজনীয় কাগজপত্র ও প্রাপ্তিস্থান	সেবার মূল্য এবং পরিশোধ পদ্ধতি	সেবা প্রদানের সময়সীমা	দায়িত্বপ্রাপ্ত কর্মকর্তা/কর্মচারী নাম, পদবী, ফোন নম্বর ও ই-মেইল
১	২	৩	৪	৫	৬	৭
০৬	নার্সিং সেকশনের প্রশাসনিক কার্যক্রম	সরাসরি	ব্লক-সি, নীচতলা, কক্ষ নং ১০৯	বিনামূল্যে	সকাল ৮.০০ মি. থেকে দুপুর ২.৩০ মি.	মোঃমাসুদ আলহাসান সেকশনঅফিসার ০১৬৮১০৯২০৩৭ masudhasan19977@gmail.com
০৭	সরকারি কর্মকর্তা কর্মচারীগণের চিকিৎসা সেবা	মন্ত্রীপরিষদ বিভাগের প্রজ্ঞাপনের আলোকে বিশ্ববিদ্যালয়ের নীতিমালা অনুযায়ী	ব্লক-সি, নীচতলা, কক্ষ নং ১১২	বিনামূল্যে	সকাল ৮.০০ মি. থেকে দুপুর ২.৩০ মি.	ঐ
০৮	জখমি সনদ সেবা		ব্লকসি, নিচতলা, কক্ষ নং-১১২।	বিনামূল্যে	সকাল ৮.০০ মি. থেকে দুপুর ২.৩০ মি.	ঐ
০৯	দেশী বিদেশী জাতীয় প্রোগ্রামের ভিআইপি, ভিডি আইপি গণের জন্য মেডিক্যাল বোর্ড গঠন সেবা	সরাসরি	ব্লক সি, নিচতলা, কক্ষ নং-১১২।	বিনামূল্যে	সকাল ৮.০০ মি. থেকে দুপুর ২.৩০ মি.	ডাঃ মোঃ বেলাল হোসেন সরকার উপ-পরিচালক (হাসপাতাল) ০১৯৫৬৯২৬১৫৬ b.h.sarker47@gmail.com
১০	স্বাক্ষী হাজির করনের নিমিত্তে সমন প্রেরণ সেবা	সরাসরি	ব্লকসি, নিচতলা, কক্ষ নং-১১২।	বিনামূল্যে	সকাল ৮.০০ মি. থেকে দুপুর ২.৩০ মি.	মোঃমাসুদ আলহাসান সেকশনঅফিসার ০১৬৮১০৯২০৩৭ masudhasan19977@gmail.com
১১	অনারারী প্রশিক্ষণার্থী ভর্তি পরীক্ষা সেবা	সরাসরি		১০০ টাকা	সকাল ৮.০০ মি. থেকে দুপুর ২.৩০ মি.	ঐ
১২	অনারারী প্রশিক্ষণার্থী ভর্তি সেবা	সরাসরি	ব্লক-সি, নীচতলা, কক্ষ নং ১০৯	প্রশিক্ষণ ফি টাকা ৬০০০/- (ছয় মাসের জন্য) টাকা ১২০০০/- (এক বছরের জন্য)	সকাল ৮.০০ মি. থেকে দুপুর ২.৩০ মি.	ঐ
১৩	অনারারী প্রশিক্ষণ সনদ প্রদান	কোর্স সম্পন্ন হওয়ার পর যথাযথ কর্তৃপক্ষ কর্তৃক আবেদন পত্র অগ্রায়ন সাপেক্ষে।	১। আবেদনপত্র। ২। যোগদান পত্রের রিসিভ কপি। ৩। প্রবেশ পত্র। ব্লকসি, নিচতলা, কক্ষ নং-১০৬।	বিনামূল্যে	সকাল ৮.০০ মি. থেকে দুপুর ২.৩০ মি.	ঐ
১৪	অনারারী প্রশিক্ষণার্থীদের সনদ যাচাই করণ সেবা।	সরাসরি	ব্লক-সি, নীচতলা, কক্ষ নং ১০৯	বিনামূল্যে	সকাল ৮.০০ মি. থেকে দুপুর ২.৩০ মি.	ডাঃ পবিত্র কুমার দেবনাথ অতিরিক্ত পরিচালক (হাসপাতাল) ০১৭১৮৭৪১৪২০ Drpabitra7@gmail.com
১৫	মেডিক্যাল বোর্ড গঠন সেবা	সরাসরি	ব্লক-সি, নীচতলা, কক্ষ নং ১০৬	বিনামূল্যে	সকাল ৮.০০ মি. থেকে দুপুর ২.৩০ মি.	ডাঃ পবিত্র কুমার দেবনাথ অতিরিক্ত পরিচালক (হাসপাতাল) ০১৭১৮৭৪১৪২০ Drpabitra7@gmail.com

২৩-০৭-২৩

সৈয়দ মুফিজুর রহমান
সহকারী রেজিস্ট্রার
পরিচালক (হাসপাতাল) অফিস
বিএমএমএইউ, ঢাকা।

ডাঃ মোঃ বেলাল হোসেন সরকার
উপ-পরিচালক (হাসপাতাল) অতিঃ দায়িত্ব
সহকারী মেডিক্যাল বিশ্ববিদ্যালয়
শাহবাগ, ঢাকা-১০০০।

ডাঃ পবিত্র কুমার দেবনাথ
অতিরিক্ত পরিচালক (হাসপাতাল)
সহকারী মেডিক্যাল বিশ্ববিদ্যালয়
শাহবাগ, ঢাকা-১০০০।

২৭/৭/২৩

ডিঃ জেনাঃ ডাঃ মোঃ রেজাউর রহমান
পরিচালক (হাসপাতাল)
সহকারী মেডিক্যাল বিশ্ববিদ্যালয়

ক্যাডমিক অফিসার
শাসনিক কর্মকর্তা
পরিচালক (হাসপাতাল) এর কার্যালয়
বিএমএমএইউ, ঢাকা।



বঙ্গবন্ধু শেখ মুজিব মেডিক্যাল বিশ্ববিদ্যালয়

Bangabandhu Sheikh Mujib Medical University

শাহবাগ, ঢাকা-১০০০।

www.bsmmu.edu.bd

ক্রমিক নং	সেবার নাম	সেবা প্রদান পদ্ধতি	প্রয়োজনীয় কাগজপত্র ও প্রাপ্তিস্থান	সেবার মূল্য এবং পরিশোধ পদ্ধতি	সেবা প্রদানের সময়সীমা	দায়িত্বপ্রাপ্ত কর্মকর্তা/কর্মচারী নাম, পদবী, ফোন নম্বর ও ই-মেইল
১	২	৩	৪	৫	৬	৭
১৬	মেডিক্যাল রেকর্ড সেবা (মৃত্যু সনদ)	সরাসরি (কর্তৃপক্ষের অনুমোদনক্রমে)	বেতার ভবন	বিনামূল্যে	সকাল ৮.০০ মি. থেকে দুপুর ২.৩০ মি.	চৌধুরী আফরোজা আক্তার সেকশন অফিসার ০১৯৭৫০৬৮৮৮৮
১৭	পথ্য শাখা	ভর্তিকৃত রোগীদের চাহিদা অনুযায়ী নির্ধারিত ফেলে খাবার সরবরাহ করা হয়।	হাসপাতালের বিভিন্ন ওয়ার্ড, কেবিনে ভর্তিকৃত রোগীদের সংখ্যা অনুযায়ী চাহিদাপত্র পথ্য শাখা, ব্লক বি, নিচ তলা	বেড/কেবিন ভাড়ার সাথে পথ্যের নির্ধারিত মূল্য পূর্বাবলী ব্যাংকের মাধ্যমে পরিশোধ করা হয়।	২৪ ঘন্টা	সৈয়দ মফিজুর রহমান সহকারী রেজিস্ট্রার পরিচালক (হাসপাতাল) অফিস ০১৯১৪৫৬৯৩৬০ syedmofizur98@gmail.com
১৮	হাসপাতাল পরিচরিতাকর্মী ব্যবস্থাপনা	আউট সোর্সিং জনবল দ্বারা বিভিন্ন বিভাগ/অফিস প্রধানের নিয়ন্ত্রণে পরিষ্কার- পরিচ্ছন্নতা কার্যক্রম পরিচালনা করা হয়।	বিভিন্ন প্রতিষ্ঠান হতে চুক্তি মোতাবেক প্রাপ্ত	বিশ্ববিদ্যালয়ের (অর্থ ও হিসাব) দপ্তর থেকে ক্রস চেকের মাধ্যমে সংশ্লিষ্ট প্রতিষ্ঠানকে পরিশোধ করা।	৩ শিফটে ২৪ ঘন্টা (চাহিদা অনুযায়ী)	সৈয়দ মফিজুর রহমান সহকারী রেজিস্ট্রার পরিচালক(হাসপাতাল) অফিস ০১৯১৪৫৬৯৩৬০ syedmofizur98@gmail.com
১৯	হাসপাতাল ব্যবস্থাপনা	সিটিকর্পোরেশন কর্তৃক নির্ধারিত প্রতিষ্ঠানের জনবলের মাধ্যমে চুক্তি মোতাবেক হাসপাতাল বর্জ্য ব্যবস্থাপনা পরিচালনা করা হয়।	সিটি কর্পোরেশন কর্তৃক নির্ধারিত প্রতিষ্ঠান হতে প্রাপ্ত জনবল	বিশ্ববিদ্যালয়ের (অর্থ ও হিসাব) দপ্তর কর্তৃক ক্রস চেকের মাধ্যমে সংশ্লিষ্ট প্রতিষ্ঠানকে পরিশোধ করা।	প্রতিদিন	সৈয়দ মফিজুর রহমান সহকারী রেজিস্ট্রার পরিচালক(হাসপাতাল) অফিস ০১৯১৪৫৬৯৩৬০ syedmofizur98@gmail.com
২০	হাসপাতাল মরচুয়ারী সার্ভিস	খালী থাকা সাপেক্ষে সরাসরি যোগাযোগের মাধ্যমে	মৃত্যু সনদ ফটোকপি ওয়ার্ড মাস্টার রুম, ব্লক-সি, কক্ষ নং ১১৫	দৈনিক টাকা ১০০০/- ওয়ার্ড মাস্টারগণের মাধ্যমে ব্যাংকে পরিশোধ	২৪ ঘন্টা	সৈয়দ মফিজুর রহমান সহকারী রেজিস্ট্রার পরিচালক(হাসপাতাল) অফিস ০১৯১৪৫৬৯৩৬০ syedmofizur98@gmail.com
২১	হাসপাতাল ডিসপেনসারী সেবা	সরাসরি (প্রাপ্ত/প্রদেয় ব্যবস্থাপত্র অনুযায়ী ঔষধ সরবরাহ করা হয়)	চিকিৎসাপত্র চিকিৎসক কর্তৃক প্রদত্ত মেডিসিন শ্লিপ হাসপাতাল ডিসপেনসারী, ব্লক বি, নিচ তলা।	বিনামূল্যে	সকাল ৮.০০ মি. থেকে দুপুর ২.৩০ মি.	ডাঃ মোঃ বেলাল হোসেন সরকার উপ-পরিচালক (হাসপাতাল) ০১৯৫৬৯২৬১৫৬ b.h.sarker47@gmail.com
২২	হাসপাতাল ফার্মেসী সেবা	সরাসরি (চিকিৎসকের পরামর্শ অনুযায়ী)	চিকিৎসা পত্র অথবা মেডিসিন শ্লিপ (প্রযোজ্য ক্ষেত্রে)	এম আর পি হতে ৭% ডিসকাউন্টে ঔষধ বিক্রি হয়। পস মেশিনে স্ব স্ব ফার্মেসীতে।	সকাল ৮.০০ মি. থেকে রাত ৮.০০ মি.	নাজিয়া ইসলাম সহকারী ফার্মেসী অফিসার ০১৮১৯৪৭৪২৯০ naziaislam5@gmail.com
২৩	বীর মুক্তিযোদ্ধা চিকিৎসা সেবা	সরাসরি (মুক্তিযুদ্ধ বিষয়ক মন্ত্রণালয় কর্তৃক প্রদত্ত প্রজ্ঞাপনের আলোকে বিশ্ববিদ্যালয়ের নীতিমালা অনুযায়ী)	১. মুক্তিযুদ্ধ বিষয়ক মন্ত্রণালয় কর্তৃক প্রদত্ত সমন্বিত তালিকার স্পষ্ট ফটোকপি। ২. বঙ্গবন্ধু শেখ মুজিব মেডিক্যাল বিশ্ববিদ্যালয়ের ব্যবস্থাপত্র। ব্লক-সি, নিচতলা, কক্ষ নং-১২২	১. চিকিৎসা পত্র (টিকিট)- বিনামূল্যে প্রদান। ২. একজন সম্মানিত বীর মুক্তিযোদ্ধা তাহার জন্য বাৎসরিক বরাদ্দ ৭৫,০০০/- (পঁচাত্তর হাজার) টাকার মধ্যে সকল প্রকার চিকিৎসাসেবা মুক্তিযোদ্ধা ট্রাস্ট কর্তৃক প্রদত্ত বাজেট হতে বিনামূল্যে প্রদান করা হয়।	সকাল ৮.০০ মি. থেকে দুপুর ২.৩০ মি.	ডাঃ পবিত্রকুমার দেবনাথ অতিরিক্ত পরিচালক (হাসপাতাল) ০১৭১৮৭৪৪২০ Drpabitra7@gmail.com

সৈয়দ মফিজুর রহমান
সহকারী রেজিস্ট্রার
পরিচালক (হাসপাতাল) অফিস
ডি.এম.এম.ইউ, ঢাকা।
২০১৭-২৩

ডাঃ মোঃ বেলাল হোসেন সরকার
উপ-পরিচালক (হাসপাতাল) অফিস
নিচতলা, ব্লক-সি, কক্ষ নং-১০০০।

ডাঃ পবিত্রকুমার দেবনাথ
অতিরিক্ত পরিচালক (হাসপাতাল)
বঙ্গবন্ধু শেখ মুজিব মেডিক্যাল বিশ্ববিদ্যালয়
শাহবাগ, ঢাকা-১০০০।

ডাঃ মোঃ বেলাল হোসেন সরকার
উপ-পরিচালক (হাসপাতাল)
নিচতলা, ব্লক-সি, কক্ষ নং-১০০০।



বঙ্গবন্ধু শেখ মুজিব মেডিক্যাল বিশ্ববিদ্যালয়

Bangabandhu Sheikh Mujib Medical University

শাহবাগ, ঢাকা-১০০০।

www.bsmmu.edu.bd

ক্রমিক নং	সেবার নাম	সেবা প্রদান পদ্ধতি	প্রয়োজনীয় কাগজপত্র ও প্রাপ্তিস্থান	সেবার মূল্য এবং পরিশোধ পদ্ধতি	সেবা প্রদানের সময়সীমা	দায়িত্বপ্রাপ্ত কর্মকর্তা/কর্মচারী নাম, পদবী, ফোন নম্বর ও ই-মেইল
১	২	৩	৪	৫	৬	৭
২৪	মাননীয় প্রধানমন্ত্রীর অতি-দরিদ্র রোগীর আর্থিক সহায়তা তহবিল	১। শুধুমাত্র ভর্তিকৃত বিনা ভাড়া বিছানায় এবং বিশেষক্ষেত্রে বিভাগীয় চেয়ারম্যান/ইউনিট প্রধানের সুপারিশক্রমে ভর্তিকৃত ভাড়া বিছানায় অতি-দরিদ্র রোগীর আর্থিক সহায়তা অনুদান প্রাপ্য ২। অতি-দরিদ্র রোগীর আর্থিক সহায়তা প্রাপ্তির ফরম পাওয়ার ক্ষেত্রে নিম্নরূপ কাগজপত্র প্রদর্শন করতে হবে। (মোবাইল নম্বরসহ) ক) ভর্তিকৃত ফাইল খ) জাতীয় পরিচয়পত্রের স্পস্টফটোকপি অথবা প্রয়োজ্য ক্ষেত্রে জন্মনিবন্ধনের স্পস্ট ফটোকপি। গ) আর্থিক সহায়তা গ্রহণকারীর অভিভাবক এর জাতীয় পরিচয়পত্রের স্পস্ট ফটোকপি। ৩। আর্থিক সহায়তা গ্রহণকারীর অভিভাবক পরিবারের যে কেউ হতে পারে।	১। বিভাগীয় প্রধান কর্তৃক সুপারিশপত্র ২। এনআইডির ফটোকপি (রোগী ও অভিভাবক)	সংশ্লিষ্ট সেবা গ্রহিতার নামে (পূর্বাবী ব্যাংক চেকের মাধ্যমে)	সকাল ৮.০০ মি. থেকে দুপুর ২.৩০ মি.	ডা. বাশির আহমেদ জয় উপ-পরিচালক (হাসপাতাল) ০১৭৪১১৯৬৭৩০ bashirahmedjoy@gmail.com

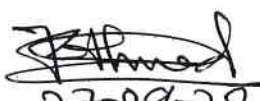
২৭-০৭-২০২০
কম্পিউটার আফিস
শাসনিক কর্মকর্তা
পরিচালক (হাসপাতাল) এর কার্যালয়
বি.এস.এম.ইউ, ঢাকা।

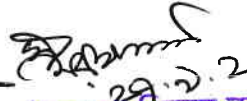
২৭-৭-২০২০
সৈয়দ মফিজুর রহমান
সহকারী রেজিস্ট্রার
পরিচালক (হাসপাতাল) অফিস
বিএসএমএমইউ, ঢাকা।

২৭-০৭-২০
ডাঃ মোঃ বেলাল হোসেন সরকার
উপ-পরিচালক (হাসপাতাল) অতিঃ দায়িত্ব
বঙ্গবন্ধু শেখ মুজিব মেডিক্যাল বিশ্ববিদ্যালয়
শাহবাগ, ঢাকা-১০০০।

ডাঃ পাবিত্রা কুমার দেবনাথ
অতিরিক্ত পরিচালক (হাসপাতাল)
বঙ্গবন্ধু শেখ মুজিব মেডিক্যাল বিশ্ববিদ্যালয়
শাহবাগ, ঢাকা-১০০০।

২৭/৭/২০
বিগো: জেনাঃ ডাঃ মোঃ রেজাউর রহমান
পরিচালক (হাসপাতাল)
বঙ্গবন্ধু শেখ মুজিব মেডিক্যাল বিশ্ববিদ্যালয়
শাহবাগ, ঢাকা।



বঙ্গবন্ধু শেখ মুজিব মেডিক্যাল বিশ্ববিদ্যালয়

Bangabandhu Sheikh Mujib Medical University

শাহবাগ, ঢাকা-১০০০।

www.bsmmu.edu.bd

সেবা প্রদান প্রতিশ্রুতি (সিটিজেন চার্টার)

দপ্তর/বিভাগ এর নাম: পরিচালক (হাসপাতাল) অফিস

১. ভিশন ও মিশন

রূপকল্প (Vision) : মান সম্মত মেডিকেল উচ্চ শিক্ষা, গবেষণা ও স্বাস্থ্য সেবা কার্যক্রম সম্প্রসারণ নিশ্চিতকরণ।

অভিলক্ষ্য (Mission) : গুণগত মানসম্পন্ন মেডিকেল উচ্চশিক্ষা ও গবেষণা নিশ্চিত করা এবং আধুনিক ও যুগোপযোগী ডিজিটাল প্রযুক্তির মাধ্যমে জাতীয় লক্ষ্য অর্জনে যথোপযুক্ত অবদান রাখা।

২. সেবা প্রদান প্রতিশ্রুতি

২.১ নাগরিক সেবা

জেনারেল ইমার্জেন্সী মেডিক্যাল সার্ভিসেস

ক্রমিক নং	সেবার নাম	সেবা প্রদান পদ্ধতি	প্রয়োজনীয় কাগজপত্র ও প্রাপ্তিস্থান	সেবার মূল্য এবং পরিশোধ পদ্ধতি	সেবা প্রদানের সময়সীমা	দায়িত্বপ্রাপ্ত কর্মকর্তা/কর্মচারী নাম, পদবী, ফোন নম্বর ও ই-মেইল
১	২	৩	৪	৫	৬	৭
১.	জেনারেল ইমার্জেন্সী সার্ভিস	সরাসরি	কেবিন ব্লক নীচতলা	১। ওপিডি টিকিট টাকা ৩০/- টিকিট কাউন্টার ২। পেইং বেড ভাড়া টাকা ২৫০/-	২৪ ঘণ্টা	ডাঃ মোঃ তারিকুল মতিন সহকারি পরিচালক (হাসপাতাল) ০১৭১১০৪৩০৫৮ Drtariqul.pg@gmail.com

টিকাদান কার্যক্রম

ক্রমিক নং	সেবার নাম	সেবা প্রদান পদ্ধতি	প্রয়োজনীয় কাগজপত্র ও প্রাপ্তিস্থান	সেবার মূল্য এবং পরিশোধ পদ্ধতি	সেবা প্রদানের সময়সীমা	দায়িত্বপ্রাপ্ত কর্মকর্তা/কর্মচারী নাম, পদবী, ফোন নম্বর ও ই-মেইল
১	২	৩	৪	৫	৬	৭
১.	টিকাদান: ইপিআই (ইনফেন্ট, চিলড্রেন ও গর্ভবতীমহিলা)	সরাসরি	টিকাকার্ড ওপিডি-২, ৩য় তলা	বিনামূল্যে	সকাল ৮.০০ মি. থেকে দুপুর ২.০০ মি.	ডাঃ দাউদ আহমেদ মেডিক্যাল অফিসার ০১৭৬৫৮৩৪৫৮৪ daud.dame4549@gmail.com
২.	কোভিড-১৯ টিকাদান সার্ভিসেস	সরাসরি	টিকাকার্ড ডক্টরস ডরমিটরী (নীচতলা ও ২য় তলা)	বিনামূল্যে	সকাল ৮.০০ মি. থেকে দুপুর ২.০০ মি.	ডাঃ দাউদ আহমেদ মেডিক্যাল অফিসার ০১৭৬৫৮৩৪৫৮৪ daud.dame4549@gmail.com

কেবিন সার্ভিসেস

ক্রমিক নং	সেবার নাম	সেবা প্রদান পদ্ধতি	প্রয়োজনীয় কাগজপত্র ও প্রাপ্তিস্থান	সেবার মূল্য এবং পরিশোধ পদ্ধতি	সেবা প্রদানের সময়সীমা	দায়িত্বপ্রাপ্ত কর্মকর্তা/কর্মচারী নাম, পদবী, ফোন নম্বর ও ই-মেইল
১	২	৩	৪	৫	৬	৭
১.	কেবিন সার্ভিস	সংশ্লিষ্ট বিভাগীয় সুপারিশের প্রেক্ষিতে কেবিন খালি থাকা যাপক্ষে আরপি মেডিসিন কর্তৃক বরাদ্দ প্রদান করা হয়।	১। ওপিডি টিকেট ২। পরীক্ষা নিরীক্ষার রিপোর্ট (প্রয়োজ্য ক্ষেত্রে) ওপিডি-২ ৩য় তলা, কক্ষ নং-৩১৪ (ভর্তি কাউন্টার)	নির্ধারিত সেবামূল্য	২৪ ঘণ্টা	ডাঃ মোঃ বেলাল হোসেন সরকার উপ-পরিচালক (হাসপাতাল) ০১৯৫৬৯২৬১৫৬ b.h.sarker47@gmail.com

২৭-০৭-২০২৩

কম্পিউটার সিস্টেমস
এক্সিকিউটিভ কর্মকর্তা
পরিচালক (হাসপাতাল) এর কার্যালয়
বি.এস.এম.ইউ. ঢাকা।

২৭-০৭-২০২৩
সৈয়দ মফিজুর রহমান
সহকারী রেজিস্ট্রার
পরিচালক (হাসপাতাল) অফিস
বি.এস.এম.ইউ. ঢাকা।

২৭-০৭-২০২৩
ডাঃ মোঃ বেলাল হোসেন সরকার
উপ-পরিচালক (হাসপাতাল) অফিস: নম্বর:
বঙ্গবন্ধু শেখ মুজিব মেডিক্যাল বিশ্ববিদ্যালয়
শাহবাগ, ঢাকা-১০০০

২৭-০৭-২০২৩
ডাঃ পবিত্র কুমার দেবনাথ
অতিরিক্ত পরিচালক (হাসপাতাল)
বঙ্গবন্ধু শেখ মুজিব মেডিক্যাল বিশ্ববিদ্যালয়
শাহবাগ, ঢাকা-১০০০

২৭-০৭-২০২৩
প্রিন্সিপাল ডাঃ মোঃ রেজাউর রহমান
পরিচালক (হাসপাতাল)
বঙ্গবন্ধু শেখ মুজিব মেডিক্যাল বিশ্ববিদ্যালয়
শাহবাগ, ঢাকা-১০০০



পরীক্ষা নিয়ন্ত্রক এর কার্যালয়
বঙ্গবন্ধু শেখ মুজিব মেডিক্যাল বিশ্ববিদ্যালয়
Bangabandhu Sheikh Mujib Medical University
শাহবাগ, ঢাকা।

সেবা প্রদান প্রতিশ্রুতি (সিটিজেন চার্টার)

দস্তার/ বিভাগ এর নাম: পরীক্ষা নিয়ন্ত্রক এর কার্যালয়
রূপক (Vision): মান সম্মত মেডিকেল উচ্চ শিক্ষা, গবেষণা ও স্বাস্থ্য সেবা কার্যক্রম সম্প্রসারণ নিশ্চিতকরণ।
অভিলক্ষ্য (Mission): গুণগত মানসম্পন্ন মেডিকেল উচ্চশিক্ষা ও গবেষণা নিশ্চিত করা এবং আধুনিক ও যুগোপযোগী ডিজিটাল প্রযুক্তির মাধ্যমে জাতীয় লক্ষ্য অর্জনে যথোপযুক্ত অবদান রাখা।

ক্রমিক নং	সেবার নাম	সেবা প্রদান পদ্ধতি	প্রয়োজনীয় কাগজপত্র ও প্রতিস্থান	সেবার মূল্য এবং পরিশোধ পদ্ধতি	সেবা প্রদানের সময়সীমা	দায়িত্বপ্রাপ্ত কর্মকর্তা/কর্মচারীর নাম, ফোন নম্বর ও ই-মেইল
০১।	দক্ষ চিকিৎসক তৈরীকরণ	ভর্তি পরীক্ষার মাধ্যমে এমডি, এমএস, এমবিবিল, এমএমড, এমপিএইচ, ডিপ্লোমা এবং পিএইচডি কোর্সে ভর্তি করা হয়। ভর্তি পরীক্ষার দিনেই ডিজিটাল পদ্ধতিতে ফলাফল প্রকাশ করা হয়। সম্প্রতি এই বিশ্ববিদ্যালয়ে মার্চ ২০২২ সেশন থেকে রেসিডেন্সি প্রোগ্রামের আওতায় এমডি-ফরেনসিক মেডিসিন (সেরিস্টার সিস্টেম) কোর্স চালু করা হয়েছে।	অনলাইনের মাধ্যমে ভর্তি পরীক্ষার আবেদন ফরম পূরণ করতে হয়।	এবং পরিশোধ পদ্ধতি	প্রতি বছর মার্চ ও জুলাই মাসে সেশন শুরু হয়।	১। অধ্যাপক ডা. মোঃ শারফুদ্দিন আহমেদ মাননীয় ডাইস-ড্যাঙ্গেলার ২। অধ্যাপক ডা. একেএম মোশাররফ হোসেন প্রো-ভাইস-চ্যান্সেলর (একাডেমিক) ৩। জনাব মোঃ ইফতেখার আলম পরীক্ষা নিয়ন্ত্রক
০২।	দক্ষ নার্স তৈরীকরণ	ভর্তি পরীক্ষার মাধ্যমে বিএসসি ইন নার্সিং এবং এমএসএন (MSN) ইন নার্সিং কোর্সে ভর্তি করা হয়। ভর্তি পরীক্ষার দিনেই ডিজিটাল পদ্ধতিতে ফলাফল প্রকাশ করা হয়।	অনলাইনের মাধ্যমে ভর্তি পরীক্ষার আবেদন ফরম পূরণ করতে হয়।	ব্যংকের মাধ্যমে	প্রতি বছর মার্চ ও জুলাই মাসে সেশন শুরু হয়।	১। অধ্যাপক ডা. মোঃ শারফুদ্দিন আহমেদ মাননীয় ডাইস-ড্যাঙ্গেলার ২। অধ্যাপক ডা. একেএম মোশাররফ হোসেন প্রো-ভাইস-চ্যান্সেলর (একাডেমিক) ৩। জনাব মোঃ ইফতেখার আলম পরীক্ষা নিয়ন্ত্রক
০৩।	পরীক্ষার প্রশ্নপত্র প্রস্তুতকরণ	অত্যন্ত গোপনীয়তার মাধ্যমে কোর্স পরীক্ষার এবং ভর্তি পরীক্ষার প্রশ্নপত্র তৈরী এবং পরীক্ষা সম্পাদন করা হয়। বিশ্ববিদ্যালয়ের অধিভুক্ত সকল মেডিক্যাল কলেজ এবং ইনস্টিটিউটে একই সাথে একই সময়ে কোর্স পরীক্ষা অনুষ্ঠানের ব্যবস্থা গ্রহণ করা হয়।	পরীক্ষা নিয়ন্ত্রক অফিস	---	ক) কোর্স পরীক্ষা ক) জারুমারী সেশন: নভেম্বর ও ডিসেম্বর খ) জুলাই সেশন: মে ও জুন ভর্তি পরীক্ষা ক) মার্চ সেশন: অক্টোবর ও নভেম্বর খ) জুলাই সেশন: ফেব্রুয়ারী ও মার্চ।	বিশ্ববিদ্যালয় এবং অধিভুক্ত প্রতিষ্ঠানসমূহের সম্মানিত শিক্ষকবৃন্দের নিকট হতে গোপনীয় প্রাপ্ত প্রশ্নপত্র সংশ্লিষ্ট মডারেটরগণ কর্তৃক মূল্যায়ন করা হয় এবং সীলগালা করে নিয়ন্ত্রক অফিসের স্ট্রিং রুমে সংরক্ষণ করা হয়। উক্ত প্রশ্নপত্র দিয়ে বিভিন্ন কোর্সের লিখিত পরীক্ষা করা হয়। পরীক্ষা নিয়ন্ত্রক অফিসের সংশ্লিষ্ট সকল কর্মকর্তা/কর্মচারী উপরোল্লিখিত কাজে সার্বিক সহযোগিতা প্রদান করে থাকেন।

(Signature)

(Signature)
Md. Masud Miah
Assistant Controller of Examinations Office
BSMMU, Shahbagh, Dhaka.

পাতা-১/২

(Signature)
(Md. Iftekhar Alam)
Controller of Examinations
Bangabandhu Sheikh Mujib Medical University
Shahbagh, Dhaka-1000.



পরীক্ষা নিয়ন্ত্রক এর কার্যালয়
বঙ্গবন্ধু শেখ মুজিব মেডিক্যাল বিশ্ববিদ্যালয়
Bangabandhu Sheikh Mujib Medical University
শাহবাগ, ঢাকা।

ক্রমিক নং	সেবার নাম	সেবা প্রদান পদ্ধতি	প্রয়োজনীয় কাগজপত্র ও প্রাপ্তিস্থান	সেবার মূল্য এবং পরিশোধ পদ্ধতি	সেবা প্রদানের সময়সীমা	সেবা প্রদানের সময়সীমা	দায়িত্বপ্রাপ্ত কর্মকর্তা/কর্মচারীর নাম, প কোন নম্বর ও ই-মেইল
০৪।	কোর্স পরীক্ষার ফলাফল প্রকাশ	কোর্স পরীক্ষা গ্রহণের পর অত্যন্ত গোপনীয়তা রক্ষা করে দক্ষতার সাথে নির্ভুলভাবে ডিজিটাল পদ্ধতিতে পরীক্ষার ফলাফল প্রকাশ করা হয়।	পরীক্ষা নিয়ন্ত্রক অফিস এবং বিশ্ববিদ্যালয়ের ওয়েবসাইটে প্রকাশ করা হয়। একই সাথে ফলাফল বিশ্ববিদ্যালয়ের সংশ্লিষ্ট বিভাগে এবং অবিলম্বে সংশ্লিষ্ট প্রতিষ্ঠানে প্রেরণ করা হয়।	-----	প্রতি বছর জানুয়ারী এবং জুলাই মাসে কোর্স পরীক্ষা অনুষ্ঠিত হওয়ার পর-পরই অর্থাৎ ফেব্রুয়ারী এবং আগস্ট মাসে পরীক্ষার ফলাফল প্রকাশ করা হয়।	পরীক্ষা নিয়ন্ত্রক কর্তৃক প্রদত্ত নির্ধারিত কর্মকর্তা/কর্মচারীগণ পালন করে থাকেন।	
০৫।	মূল সনদ	নির্ধারিত আবেদন ফরম পূরণের মাধ্যমে মূল সনদ প্রদান করা হয়।	চলমান প্রক্রিয়া। আবেদন প্রাপ্তির ০৭ দিনের মধ্যে প্রদান করা হয়।	১। অধ্যাপক ডা. মোঃ শারফুদ্দিন আহমেদ মাননীয় ভাইস-চ্যান্সেলর ২। জনাব মোঃ ইফতেখার আলম পরীক্ষা নিয়ন্ত্রক			
০৬।	সাময়িক সনদ প্রদান	নির্ধারিত আবেদন ফরম পূরণের মাধ্যমে ষষ্ঠ সফরে সাময়িক সনদ প্রদান করা হয়।	জনাব মোঃ আব্দুল হাকিম, অতিরিক্ত পরীক্ষা নিয়ন্ত্রক জনাব মোঃ আব্দুল হাকিম, উপ-পরীক্ষা নিয়ন্ত্রক এবং জনাব বিপ্লবী রোমা, উপ-পরীক্ষা নিয়ন্ত্রক				
০৭।	একাডেমিক ট্রান্সক্রিপ্ট	নির্ধারিত আবেদন ফরম পূরণের মাধ্যমে একাডেমিক ট্রান্সক্রিপ্ট প্রদান করা হয়।	জনাব মোঃ আব্দুল হাকিম, অতিরিক্ত পরীক্ষা নিয়ন্ত্রক জনাব মোঃ আব্দুল হাকিম, উপ-পরীক্ষা নিয়ন্ত্রক এবং জনাব বিপ্লবী রোমা, উপ-পরীক্ষা নিয়ন্ত্রক				
০৮।	সনদ ভেরিফিকেশন ও সত্যায়ন	দেশ-বিদেশের চাহিদার প্রেক্ষিতে নির্ধারিত আবেদন ফরম পূরণ সাপেক্ষে অতি অল্প সময়ে সনদ ভেরিফিকেশন ও সত্যায়ন করা হয়।	জনাব মোঃ আব্দুল হাকিম, অতিরিক্ত পরীক্ষা নিয়ন্ত্রক জনাব মোঃ আব্দুল হাকিম, উপ-পরীক্ষা নিয়ন্ত্রক এবং জনাব বিপ্লবী রোমা, উপ-পরীক্ষা নিয়ন্ত্রক				
০৯।	নম্বরপত্র প্রদান	অধিভুক্ত প্রতিষ্ঠানগুলোতে প্রেরণ এবং বঙ্গবন্ধু শেখ মুজিব মেডিক্যাল বিশ্ববিদ্যালয়ের বিভাগগুলোতে প্রেরণ করা হয়।	জনাব মোঃ আব্দুল হাকিম, অতিরিক্ত পরীক্ষা নিয়ন্ত্রক জনাব মোঃ আব্দুল হাকিম, উপ-পরীক্ষা নিয়ন্ত্রক এবং জনাব বিপ্লবী রোমা, উপ-পরীক্ষা নিয়ন্ত্রক				

Signature
Assistant Controller of Examinations
BSMU, Shahbag, Dhaka.

পাতা-২/২

Signature
(Md. Ftekhhar Alam)
Controller of Examinations
Bangabandhu Sheikh Mujib Medical University
Shahbagh, Dhaka-1000.

২০৪১৫
ফান্ড



বঙ্গবন্ধু শেখ মুজিব মেডিক্যাল বিশ্ববিদ্যালয়

21 SEP 2023

Bangabandhu Sheikh Mujib Medical University.

Course Director Office

অতিরিক্ত পরিচালক (স্বাস্থ্যসেবা)
৩ উপ পরিচালক (স্বাস্থ্যসেবা)
৪ সহকারী পরিচালক (স্বাস্থ্যসেবা) ১/২/৩/৪/৫
নিউটন মিউ/সোলেশন অফিসার ১/২/৩/৪/৫
প্রশাসনিক অফিসার/টেক অফিসার
জাতীয় লক্ষ্য-অর্জন
টেলিফোন সুপারভাইজার/সেনেটরী ইন্সপেক্টর
৬ জরুরি মাস্টার

দপ্তর/বিভাগ এর নামঃ কোর্স ডাইরেক্টর অফিস

১. ভিশন ও মিশন

রূপকল্প (Vision) : মান সম্মত মেডিকেল উচ্চ শিক্ষা, গবেষণা ও স্বাস্থ্য সেবা কার্যক্রম সম্প্রসারণ নিশ্চিতকরণ।

অভিলক্ষ্য (Mission) : গুণগত মানসম্পন্ন মেডিকেল উচ্চশিক্ষা ও গবেষণা নিশ্চিত করা এবং আধুনিক ও যুগোপযোগী ডিজিটাল প্রযুক্তির মাধ্যমে জাতীয় লক্ষ্য-অর্জন যথোপযুক্ত অবদান রাখা।

২. সেবা প্রদানের প্রতিশ্রুতি

২.১ নাগরিক সেবা

AD Mofiz

ক্রমিক নং	সেবার নাম	সেবা প্রদান পদ্ধতি	প্রয়োজনীয় কাগজপত্র ও প্রাপ্তিস্থান	সেবার মূল্য এবং পরিশোধ পদ্ধতি	সেবা প্রদানের সময়সীমা	দায়িত্বপ্রাপ্ত কর্মকর্তা/কর্মচারীর নাম, পদবী, ফোন নম্বর ও ই-মেইল
১	২	৩	৪	৫	৬	৭
১.	বিশ্ববিদ্যালয়ের সকল বিভাগ থেকে রেসিডেন্টদের ব্লক রিপোর্ট সংগ্রহ, সকল বিভাগে প্রেসমেন্ট প্রদান, Eligible লিস্ট উীন অফিস ও পরীক্ষা নিয়ন্ত্রক এর কার্যালয়ে প্রেরণ করা হয়।	সরাসরি	রেসিডেন্সি কোর্স সংক্রান্ত কাগজপত্র বিশ্ববিদ্যালয়ের সকল বিভাগ থেকে সংগ্রহ করা হয়।	প্রযোজ্য নহে	কাজের ধরণ অনুযায়ী সেবা প্রদান।	১. (অধ্যাপক ডাঃ মোঃ সালাহউদ্দীন শাহ) অধ্যাপক, হেমাটোলজি বিভাগ কোর্স-ডাইরেক্টর, মেডিসিন অনুষদ, বিএসএমএমইউ, শাহবাগ-ঢাকা। মোবাঃ- ০১৯২২১১৭৬৭০ shah_dr@bsmmu.edu.bd ২. (অধ্যাপক ডাঃ শিরিন আক্তার বেগম) অধ্যাপক, গাইনোকলজিক্যাল আনকোলজি বিভাগ, কোর্স- ডাইরেক্টর, সার্জারি অনুষদ বিএসএমএমইউ, শাহবাগ-ঢাকা। মোবাঃ ০১৭১১১৫১৫৩৮, shirin.bsmmu@gmail.com ৩. (অধ্যাপক ডাঃ গাজী শামীম হাসান) অধ্যাপক, ডেন্টাল অনুষদ, কোর্স-ডাইরেক্টর, বিএসএমএমইউ, শাহবাগ-ঢাকা। মোবাঃ-০১৭১১-৫৩৭৯৪৮ dean_dentistry@bsmmu.edu.bd ৪. (অধ্যাপক ডা.আহমেদ আবু সালেহ) অধ্যাপক, মাইক্রোবায়োলজি এন্ড ইমিউনোলজী বিভাগ কোর্স- ডাইরেক্টর, বেসিক সাইন্স অনুষদ মোবাঃ- ০১৭১৮-৩৭৮৯৫৩, aasaleh@gmail.com ৫. অধ্যাপক ডা. মোঃ তারিকুল ইসলাম অধ্যাপক শিশু কার্ডিওলজি বিভাগ কোর্স ডাইরেক্টর, শিশু অনুষদ, মোবাঃ-০১৭১১৯৬৯৭৩৬, tariqul125@yahoo.com ৬. মাসরুফা খন্দকার, ব্যক্তিগত কর্মকর্তা, কোর্স ডাইরেক্টর অফিস, মোবাঃ- ০১৭১১৪৪৩৭৬১ ৭. মোঃ শরিফুল ইসলাম, প্রশাসনিক কর্মকর্তা, কোর্স ডাইরেক্টর অফিস, মোবাঃ-০১৭৫৮৫৫০৬০৮ ৮. রিবন পান্না, কম্পিউটার অপারেটর, কোর্স ডাইরেক্টর অফিস, ডেন্টাল অনুষদ, ০১৯৭৬৬৬৮৮৮৬ ৯. নুরুল নাহার আক্তার, নিম্নমান সহকারী, কোর্স ডাইরেক্টর অফিস, সার্জারি অনুষদ, মোবাঃ- ০১৬৮৮৫২০১০১ ১০. মোঃ তৌফিকুল ইসলাম খান, নিম্নমান সহকারী, কোর্স ডাইরেক্টর অফিস, শিশু অনুষদ, মোবাঃ-০১৬৭২০৩২৪৩২ ১১. মোঃ মেহেদী হাসান, এমএলএসএস, কোর্স ডাইরেক্টর অফিস, মেডিসিন অনুষদ, মোবাঃ-০১৯১৫৯৩৬৭৬৮ ১২. মোঃ তোহিদুল ইসলাম এমএলএসএস, কোর্স ডাইরেক্টর অফিস, ডেন্টাল অনুষদ মোবাঃ- ০১৮৩৩৯৩১৭০১ ১৩. সূজন চন্দ্র দে, এমএলএসএস, কোর্স ডাইরেক্টর অফিস, সার্জারি অনুষদ মোবাঃ-০১৬৭৫৯৫৮৭২৮ ১৪. রিনা আক্তার, এমএলএসএস, কোর্স ডাইরেক্টর অফিস, শিশু অনুষদ, মোবাঃ-০১৯২৭৪৫৩৫০১।

Abu Saleh

সেবা প্রদান প্রতিশ্রুতি (সিটিজেন চার্টার)

দপ্তর/বিভাগ এর নাম : শিশু বিভাগ

বঙ্গবন্ধু শেখ মুজিব মেডিক্যাল বিশ্ববিদ্যালয়

রূপকল্প (Vision): মান সমত মেডিকেল উচ্চ শিক্ষা, গবেষণা ও স্বাস্থ্য সেবা কার্যক্রম সম্প্রসারণ নিশ্চিতকরণ।

অভিলক্ষ্য (Mission): গুণগত মানসম্পন্ন মেডিকেল উচ্চশিক্ষা ও গবেষণা নিশ্চিত করা এবং আধুনিক যুগোপযোগী জিজিটাল প্রযুক্তির মাধ্যমে জাতীয় লক্ষ্য অর্জনে যথোপযুক্ত অবদান রাখা।

ক্র.ন	সেবার নাম	সেবা প্রদান পদ্ধতি	প্রয়োজনীয় কাগজপত্র ও প্রতিস্থান	সেবার মূল্য এবং পরিশোধ পদ্ধতি	সেবা প্রদানের সময়সীমা	দায়িত্বপ্রাপ্ত কর্মকর্তা/কর্মচারী নাম, পদবী, ফোন নম্বর ও ই-মেইল
১	১	২	৪	৫	৬	৭
০১।	ওপিডি টিকিটস পরামর্শ সেবা (শিশু বিভাগ)	সরাসরি	১। ওপিডি টিকিট ২। পরীক্ষা নিরীক্ষা রিপোর্ট (প্রয়োজ্য ক্ষেত্রে) ৩। ওপিডি-০১	টাকা ৩০/- পূর্বলী ব্যাংক লিঃ বুধ এর মাধ্যমে	সকাল ৮.০০ টা থেকে বিকাল ২.০০ টা	ডঃ মোজাম্মেল হক সহকারী অধ্যাপক (আরপি) শিশু বাহুবিন্যাস ০১৭১৭৩৯৭৩০ mujammelejewel@u mail.com
০২।	বৈকালিক সেশনলাইভ কনসালটেশন সার্ভিস (শিশু বিভাগ)	সরাসরি	১। ওপিডি টিকিট ২। পরীক্ষা নিরীক্ষা রিপোর্ট (প্রয়োজ্য ক্ষেত্রে) ৩। ওপিডি-০১	টাকা ২০০/- পূর্বলী ব্যাংক লিঃ বুধ এর মাধ্যমে	বিকাল ৪.০০ টা থেকে সন্ধ্যা ৬.০০ টা	ডেয়ারম্যান, অধ্যাপক ও সহযোগী অধ্যাপকগণ রোস্টার অনুযায়ী
০৩।	জেনারেল ইমার্জেন্সি সার্ভিস	সরাসরি	কেবিন বুক নীচ তলা	টাকা ৩০/- টিকিট কাউন্টার	২৪ ঘন্টা	ডঃ হাবনাত আহসান সহকারী পরিচালক (স্বাস্থ্যসেবা) ০১৭১৫০২২০১২ hasnatahसान@gmail. com
৪।	সুপার সেশনলাইভ কনসালটেশন সার্ভিস (সকাল ও বিকাল) (শিশু বিভাগ)	সরাসরি	১। ওপিডি টিকিট ২। পরীক্ষা নিরীক্ষা রিপোর্ট (প্রয়োজ্য ক্ষেত্রে)	সকাল- টাকা ৬০০/-, ৪০০/-, ৩০০/- বিকাল- ১০০০/-, ৭০০/-, ৫০০/- (পদমর্যাদার ক্রমানুযায়ী) টিকিট কাউন্টার	সকাল-১০.০০ টা থেকে ০২.০০ টা বিকাল- ০৩.০০ টা থেকে ০৬.০০ টা	ডেয়ারম্যান, অধ্যাপক, সহযোগী অধ্যাপক ও সহকারী অধ্যাপকগণ রোস্টার অনুযায়ী

11/11/23
Professor Dr. Manik Kumar Talukder
Chairman
Department of Paediatrics
Shahidullah Sheikh Mujib Medical University

ক্র.ন	সেবার নাম	গোলা গ্রাণান পদ্ধতি	প্রয়োজনীয় কাগজপত্র ও প্রাপ্তিস্থান	সেবার মূল্য এবং পরিশোধ পদ্ধতি	সেবা প্রদানের সময়সীমা	দায়িত্বপ্রাপ্ত কর্মকর্তা/কর্মচারী নাম, পদবী, ফোন নম্বর ও ই-মেইল
১	ইনডোর চিকিৎসা সেবা (শিশু স্নান, শিশু রিউমোটোলজী, শিশু ক্রমোজেনেটিক্স, শিশু পাতনোমোলজী)	১। ফি বেড ২। পেইন্ট বেড ৩। সরবরাহ সাপেক্ষে বিনা মূল্যে ঔষধ প্রদান ৪। রাউন্ড (সকাল ও বিকাল) ৫। শিক্ষামূলক আলোচনা	১। ডিপন্ডি টিকিট ২। ভর্তি ফর্ম ৩। পরীক্ষা নির্দেশনা রিপোর্ট (প্রয়োজ্য ক্ষেত্রে) ৪। সি-রক, ২য় তলা	ফি বেড-বিনা মূল্যে পেইন্ট বেড- দৈনিক টাকা ২৫০/-	২৪ ঘন্টা ৬	১। ইউনিট অনুযায়ী চিকিৎসক, নার্স ও অন্যান্য কর্মচারী
৬।	শিক্ষাব্যবস্থা	১। লেকচার ২। টিউটোরিয়াল ৩। বেড সাইড টিচিং	শ্রেনী কক্ষ, লেকচার গ্যালারী, ওয়ার্ড রাউন্ড	বিশ্ববিদ্যালয় কর্তৃক নির্ধারিত টিউশন ফি	সকাল- ৮.০০ টা থেকে ২.৩০ পর্যন্ত বিকাল ২.৩০ থেকে ৩.৩০ পর্যন্ত	১। ২। ৩। ৪। ৫। ৬। ৭। ৮। ৯। ১০। ১১। ১২। ১৩। ১৪। ১৫। ১৬। ১৭। ১৮। ১৯। ২০। ২১। ২২। ২৩। ২৪। ২৫। ২৬। ২৭। ২৮। ২৯। ৩০। ৩১। ৩২। ৩৩। ৩৪। ৩৫। ৩৬। ৩৭। ৩৮। ৩৯। ৪০। ৪১। ৪২। ৪৩। ৪৪। ৪৫। ৪৬। ৪৭। ৪৮। ৪৯। ৫০। ৫১। ৫২। ৫৩। ৫৪। ৫৫। ৫৬। ৫৭। ৫৮। ৫৯। ৬০। ৬১। ৬২। ৬৩। ৬৪। ৬৫। ৬৬। ৬৭। ৬৮। ৬৯। ৭০। ৭১। ৭২। ৭৩। ৭৪। ৭৫। ৭৬। ৭৭। ৭৮। ৭৯। ৮০। ৮১। ৮২। ৮৩। ৮৪। ৮৫। ৮৬। ৮৭। ৮৮। ৮৯। ৯০। ৯১। ৯২। ৯৩। ৯৪। ৯৫। ৯৬। ৯৭। ৯৮। ৯৯। ১০০।
৭।	গবেষণা কার্যক্রম ১। শিক্ষক ২। রেসিডেন্ট (ধিসিস) ৩। এফসিপিএস ছাত্র ছাত্রী (ভিজারশন)	১। ব্যক্তিগত ২। রিসার্চ গ্রান্ট ৩। বিভিন্ন ফান্ড	১। আউটডোর ২। ইনডোর ৩। ডিজিটাল লাইব্রেরী	গবেষণা অনুযায়ী নির্ধারিত	গবেষণা অনুযায়ী	১। শিক্ষক ২। রেসিডেন্ট (ধিসিস) ৩। এফসিপিএস ছাত্র ছাত্রী (ভিজারশন)

 11/10/23
Professor Dr. Manik Kumar Talukder
 Chairman
 Department of Paediatric
 Bangladesh Shishu Medical University



Department of Public Health and Informatics
বঙ্গবন্ধু শেখ মুজিব মেডিক্যাল বিশ্ববিদ্যালয়
Bangabandhu Sheikh Mujib Medical University
শাহবাগ, ঢাকা।

সেবা প্রদান প্রতিশ্রুতি (সিটিজেন চার্টার)

বিভাগ এর নাম : পাবলিক হেলথ এন্ড ইনফরম্যাটিকস বিভাগ, কক্ষ নং-২০৮, ৩য় তলা, ব্লক-বি।
রূপকল্প (Vision) : মানসম্মত উচ্চ শিক্ষা ও গবেষণা কার্যক্রম সম্প্রসারণ নিশ্চিতকরণ।
অভিলক্ষ্য (Mission) : গুণগত মানসম্পন্ন উচ্চশিক্ষা ও উন্নত গবেষণার মাধ্যমে চিকিৎসা ক্ষেত্রে গুরুত্বপূর্ণ অবদান রাখা।

ক্রমিক নং	সেবার নাম	সেবা প্রদান পদ্ধতি	প্রয়োজনীয় কাগজপত্র ও প্রাপ্তিস্থান	সেবার মূল্য এবং পরিশোধ পদ্ধতি	সেবা প্রদানের সময়সীমা	দায়িত্বহাও কর্মকর্তা/কর্মচারীর নাম, পদবী, ফোন নম্বর ও ই-মেইল
১	২	৩	৪	৫	৬	৭
ক)	শিক্ষা ১) এমপিএইচ প্রোগ্রাম (ডিভিশন অব এপিডেমিওলজি এবং ডিভিশন অব আরসিএইচ, ২) বায়োস্ট্যাটিস্টিকস কোর্স (রেসিডেন্সি প্রোগ্রাম), ৩) মোডেল এডুকেশন কোর্স (রেসিডেন্সি প্রোগ্রাম) ৪) পিএইচডি কোর্স	সরাসরি (লোকচর, টিউটোরিয়াল, ব্যবহারিক)	হাড নোট, বুক এবং আর্টিকেল পাবলিক হেলথ এন্ড ইনফরম্যাটিকস বিভাগ	প্রযোজ্য নয়	সকাল ৮:০০ যটিকা থেকে ২:৩০ যটিকা পর্যন্ত	অধ্যাপক সৈয়দ শরিফুল ইসলাম, পিএইচডি চেয়ারম্যান পিএবিএস : ৪৮৬০ islam.sharif@bsmmu.edu.bd এবং পাবলিক হেলথ এন্ড ইনফরম্যাটিকস বিভাগের শিক্ষকবৃন্দ (সকল শিক্ষকবৃন্দের নাম, পদবী ও ফোন নাম্বার নিম্নে সংযুক্ত)
খ)	গবেষণা ১) থিসিস (এমপিএইচ ছাত্র-ছাত্রী) ২) থিসিস (Methodology, Sample size	সরাসরি	গবেষণা পত্র	প্রযোজ্য নয়	সকাল ৮:০০ যটিকা থেকে বিকাল ৫:০০	অধ্যাপক সৈয়দ শরিফুল ইসলাম, পিএইচডি চেয়ারম্যান পিএবিএস : ৪৮৬০

Professor Syed Shariful Islam, MSc, PhD
Chairman
Department of Public Health and Informatics
Bangabandhu Sheikh Mujib Medical University
Dhaka, Bangladesh



Department of Public Health and Informatics

বঙ্গবন্ধু শেখ মুজিব মেডিক্যাল বিশ্ববিদ্যালয়

Bangabandhu Sheikh Mujib Medical University

শাহবাগ, ঢাকা।

and Statistical Support, Residency Students) ৩) Representation in Thesis exam for across the university ৪) প্রজেক্ট					ষটিকা পর্যন্ত	islam.sharif@bsmmu.edu.bd এবং পাবলিক হেলথ এন্ড ইনফরম্যাটিক্স বিভাগের শিক্ষকবৃন্দ (সকল শিক্ষকবৃন্দের নাম, পদবী ও ফোন নাম্বার নিম্নে সংযুক্ত)
---	--	--	--	--	---------------	---

Professor Syed Shariful Islam, MSc, PhD
Chairman
Department of Public Health and Informatics
Bangabandhu Sheikh Mujib Medical University
Dhaka, Bangladesh



বঙ্গবন্ধু শেখ মুজিব মেডিক্যাল বিশ্ববিদ্যালয়

Bangabandhu Sheikh Mujib Medical University

শাহবাগ, ঢাকা।

পাবলিক হেলথ এন্ড ইনফরমেটিকস বিভাগের শিক্ষকবৃন্দের নাম, পদবী ও ফোন নাম্বার

নং	নাম ও পদবী	ঠিকানা ও মোবাইল
১.	অধ্যাপক সৈয়দ শরিফুল ইসলাম, পিএইচডি চেয়ারম্যান	কক্ষ নং-২০৮, ৩য় তলা, ব্লক-বি মোবাইল: ৯৬৬২৮৫৬ পিএবিএক্স : ৪৮৬০ islam.sharif@bsmmu.edu.bd
২.	ডা: মো: আতিকুল হক, পিএইচডি অধ্যাপক	কক্ষ নং-৩৪৩, ৪র্থ তলা, ব্লক-বি মোবাইল: ০১৭১১৪২৮১৪১ পিএবিএক্স : ৭৮৯৪ atiqulm26@yahoo.com
৩.	ডা: বিজয় কুমার পাল সহযোগী অধ্যাপক	কক্ষ নং-৩০৯, ৪র্থ তলা, ব্লক-বি মোবাইল: ০১৭১২১০৯২৪০ dr_bijoypaul@yahoo.com
৪.	ডা: ফারিহা হাসিন, পিএইচডি সহযোগী অধ্যাপক	কক্ষ নং-৪০৩, ৫ম তলা, বেসিক চিকিৎসা ভবন মোবাইল: ০১৭১১০৬৬৯০৮ farihahaseen@bsmmu.edu.bd far_haseen@bsmmu.edu.bd
৫.	ডা: মো: খালেদুজ্জামান, পিএইচডি সহযোগী অধ্যাপক	কক্ষ নং-৩০৯, ৪র্থ তলা, ব্লক-বি মোবাইল: ০১৭১১৬০২২২২ zaman.dphi@bsmmu.edu.bd
৬.	ডা: মো: মারুফ হক খান, পিএইচডি সহকারী অধ্যাপক	কক্ষ নং-৪০৬, ৫ম তলা, বেসিক চিকিৎসা ভবন মোবাইল: ০১৯১৫০৫৫২২৫ drmaruf38@bsmmu.edu.bd
৭.	ডা: মো: রাসেল আহমেদ সহকারী অধ্যাপক	কক্ষ নং-২০৯/বি, ৩ম তলা, ব্লক বি মোবাইল: ০১৯৬৫৫১১৭৬৮ raselbds42@gmail.com
৮.	মো: হাসান প্রভাষক	কক্ষ নং-২০৯/সি, ৩য় তলা, ব্লক-বি মোবাইল: ০১৯৬৫৫১১৭৬৮ hasan.md@bsmmu.edu.bd

Professor Syed Shariful Islam, M.Sc. PhD
Chairman
Department of Public Health and Informatics
Bangabandhu Sheikh Mujib Medical University
Dhaka, Bangladesh



ফিটোমেটারনাল মেডিসিন বিভাগ
বঙ্গবন্ধু শেখ মুজিব মেডিক্যাল বিশ্ববিদ্যালয়
শাহবাগ, ঢাকা-১০০০

সেবা প্রদান প্রতিশ্রুতি (সিটিজেন চার্টার)

দপ্তর/বিভাগের নাম : ফিটোমেটারনাল মেডিসিন বিভাগ

বঙ্গবন্ধু শেখ মুজিব মেডিক্যাল বিশ্ববিদ্যালয়

রূপকল্প (Vision) : মান সম্মত মেডিক্যাল উচ্চ শিক্ষা, গবেষণা ও স্বাস্থ্য সেবা কার্যক্রম সম্প্রসারণ নিশ্চিতকরণ।

অভিলক্ষ্য (Mission) : গুণগত মানসম্পন্ন মেডিক্যাল উচ্চ শিক্ষা ও গবেষণা নিশ্চিত করা এবং আধুনিক ও যুগোপযোগী ডিজিটাল প্রযুক্তির মাধ্যমে জাতীয় লক্ষ্য অর্জনে যথোপযুক্ত আবদান রাখা।

ক্রমিক নং	সেবার নাম	সেবা প্রদান পদ্ধতি	প্রয়োজনীয় কাজপত্র ও প্রাপ্তির স্থান	সেবার মূল্য এবং পরিশোধ পদ্ধতি	সেবা প্রদানের সময়সীমা	দায়িত্বপ্রাপ্ত কর্মকর্তা/কর্মচারী নাম, পদবী, ফোন নম্বর ও ই-মেইল
১	২	৩	৪	৫	৬	৭
০১।	ওপিডি চিকিৎসা পরামর্শ সেবা (সার্জারি অনুঘদ)	সরাসরি	১। ওপিডি টিকেট ২। পরীক্ষা নিরীক্ষা রিপোর্ট (প্রয়োজ্য ক্ষেত্রে)। ওপিডি-২	টাকা: ৩০/- পূবালী ব্যাংক লিঃ	সকাল: ৮:০০ মি. থেকে দুপুর ২:৩০ মি.	
০২।	বৈকালিক স্পেশালাইজড কনসালটেশন সার্ভিস (সার্জারি অনুঘদ)	সরাসরি	১। ওপিডি টিকেট ২। পরীক্ষা নিরীক্ষা রিপোর্ট (প্রয়োজ্য ক্ষেত্রে)। ওপিডি-২	টাকা: ২০০/- পূবালী ব্যাংক লিঃ	বিকাল ৩:০০ মি. থেকে সন্ধ্যা ৬:০০ মি.	
০৩।	ইমার্জেন্সী	সরাসরি	সি-রক, ৮ম তলা	টাকা: ৩০/- পূবালী ব্যাংক লিঃ	২৪ ঘন্টা	
০৪।	সিঙ্গারিয়ান ও নরমাল ডেলিভারী: গ্রেড-১ গ্রেড-২ গ্রেড-৩ গ্রেড-৪ গ্রেড-৫ গ্রেড-৬। * Amniocentesis * Chronic villosus sampling Ultrasonogram Color Doplar Biophysical profile Anomaly scan TVS Pregnancy profile	রেফার্ড ও ভর্তি রুগী	পি-রক, ৮ম তলা	পূবালী ব্যাংক লিঃ টাকা: ৭০০০/- টাকা: ৬০০০/- টাকা: ৫০০০/- টাকা: ৪০০০/- টাকা: ৩৫০০/- টাকা: ৩০০০/- টাকা: ১৫০০/- টাকা: ১৫০০/- টাকা: ১৫০০/- টাকা: ৬০০/- টাকা: ৬০০/-	সকাল: ৮:০০টা থেকে দুপুর: ২:০০টা পর্যন্ত।	অধ্যাপক ডাঃ তাবাসছুম পারভীন চেয়ারম্যান মোবাইল-০১৯১১৩৪৮৮০৮ dr_parveent@yahoo.com

Tabassum
11-09-23

অধ্যাপক ডাঃ তাবাসছুম পারভীন
চেয়ারম্যান
ফিটোমেটারনাল মেডিসিন বিভাগ



জেনারেল সার্জারি বিভাগ
বঙ্গবন্ধু শেখ মুজিব মেডিক্যাল বিশ্ববিদ্যালয়
শাহবাগ, ঢাকা।

সূত্রঃ বিএসএমআইউ/জেনঃসাঃ/২০২৩/

তারিখঃ.....

২	অতিরিক্ত রোগীদের চিকিৎসা সেবা প্রদান	বরাদ্দকৃত ৬৩টি পোয়িং/ নন- পোয়িং) বিছানায় রোগীর ইতিহাস নেওয়া, ক্লিনিক্যাল পরীক্ষা/প্রয়োজনীয় পরীক্ষা নিরীক্ষা/অপারেশন পরবর্তী ফলোআপ প্রদান।	অতি ফরম সংগ্রহ করতে হবে বহিঃবিভাগের ২এর ৩য় তলা রেস্ট কালেক্টরি এর কক্ষ তেখে।	বুথের মাধ্যমে। অতি ফরম ১০০ টাকা মূল্যে সংগ্রহ করতে হবে (বহিঃ বিভাগের-২ এর ৩য় তলা রেস্ট কালেক্টরি এর কক্ষ থেকে)	২৪ ঘন্টা	samiambin@gmail.com অধ্যাপক মোঃ আবুল কালাম চৌধুরী অধ্যাপক জেনারেল সার্জারি ০১৭৩২১১০০১৪ dkalambd@gmail.com অধ্যাপক আরিফ সালায় খান অধ্যাপক জেনারেল সার্জারি ০১৭১২-০৪৪৯২৪ khanarifsalam@gmail.com ডাঃ মোঃ মানির হোসেন খান সহযোগী অধ্যাপক জেনারেল সার্জারি ০১৫৩২৩২৮১৬৬ dmanirhk@gmail.com ডাঃ চিত্তরঞ্জন দাস সহযোগী অধ্যাপক জেনারেল সার্জারি ০১৭১১-৯৩৬২৮২ drchittabsmmu@yahoo.com ডাঃ কৃষ্ণা রানী মজুমদার সহযোগী অধ্যাপক সার্জিক্যাল অনেকেলজি, ০১৭১১-২৩৬৪২৮ rish.rupa@yahoo.com ডাঃ ফেরদৌস আলম সহযোগী অধ্যাপক (এডভোকেইন সার্জারি) ০১৭১৬-২৫৬৬৯২২ ferdous697@yahoo.com ডাঃ বিন্দু চন্দ্র দেবনাথ সহযোগী অধ্যাপক (এডভোকেইন সার্জারি) drbidyut2015@gmail.com ডাঃ মোঃ রাসেল সহযোগী অধ্যাপক সার্জিক্যাল অনেকেলজি, ০১৭১২-৬২৬৩৫১ rassell806@gmail.com ডাঃ হাসান শাহরিয়ার আহমেদ														
৩	প্রসিডিউর	Grade I: Extra major procedures (Ex.Maj.Pro.) 1. Total thyroidectomy 2. Major neck Surgery 3. Mastectomy with breast reconstruction 4. Thoracotomy for esophago- gastrectomy 5. Thoracotomy for total gastrectomy 6. Major pancreatic surgery viz. Whipple's procedure 7. Abdomino- perineal resection & Other procedure of similar nature Grade II: Major	সি-ব্লক ৯ম তলা কক্ষ নং ৯১৭ থেকে প্রয়োজনীয় রিশদ সংগ্রহ করে নীচ তলা পূর্বলী ব্যংক শাখায় জমা দেয়া।	<table border="1"><tr><td>Grade-1</td><td>12000</td></tr><tr><td>Grade-2</td><td>6900</td></tr><tr><td>Grade-3</td><td>5600</td></tr><tr><td>Grade-4</td><td>3700</td></tr><tr><td>Grade-5</td><td>A 1500 B 1100</td></tr><tr><td>OPD</td><td>A 1200 B 1100</td></tr><tr><td>Special Grade (lapcholo e)</td><td>A 13500 B 7500</td></tr></table>	Grade-1	12000	Grade-2	6900	Grade-3	5600	Grade-4	3700	Grade-5	A 1500 B 1100	OPD	A 1200 B 1100	Special Grade (lapcholo e)	A 13500 B 7500	সকাল ৮ঃ০০মি. থেকে বিকেলঃ ২ঃ৩০ পর্যন্ত (শুক্রবার ও সরকারী ছুটির দিন ব্যতীত)	
Grade-1	12000																			
Grade-2	6900																			
Grade-3	5600																			
Grade-4	3700																			
Grade-5	A 1500 B 1100																			
OPD	A 1200 B 1100																			
Special Grade (lapcholo e)	A 13500 B 7500																			

Dr. 2023 Citizen Charter.docx

Prof. Dr. Saif Uddin Ahmed
অধ্যাপক ডাঃ সাইফ উদ্দিন আহমেদ
MBS, FCPs, FRCS, FACS
সহযোগী সিনিয়র সার্জিক্যাল অফিসার (সহ)
সহযোগী সিনিয়র সার্জিক্যাল অফিসার (সহ)

২১-৭-২৩



জেনারেল সার্জারি বিভাগ
বঙ্গবন্ধু শেখ মুজিব মেডিক্যাল বিশ্ববিদ্যালয়
শাহবাগ, ঢাকা।

সূত্রঃ বিএসএমএমইউ/জেনাঃসঃ/২০২৩/

তারিখঃ.....

	<p>breast lump</p> <p>4. Minor hernia surgery</p> <p>5. Fistulectomy & other procedures of similar nature</p> <p>Grade IV: Minor Procedures (Min. Pro.)</p> <p>1. Minor breast Surgery</p> <p>2. Small tumor excision</p> <p>& Other procedure of similar nature</p> <p>Grade V: Extra Minor Procedures (Ex.Min.Pro. Usually local cases)</p> <p>1. Excision of cyst</p> <p>2. Neck biopsy</p> <p>3. Circumcision</p> <p>4. Excision of very minor tumor & Other procedure of similar nature</p> <p>Surgical Greade Laproscopic Surgery</p> <p>1. Laparoscopic Cholecystectomy</p> <p>Laparoscopic Appendectomy</p>		<p>Prof. Dr. Saikat Chatterjee সিকতি চক্রবর্তী ডাঃ সিকতি চক্রবর্তী MBBS, FCPs, FRCS, FACS চলিত সার্জারি ফিলিপ্স সার্জারি-১০১ গোলাপ সড়ক, শাহবাগ, ঢাকা।</p>	
--	--	--	--	--



তেজনারেল সার্জারি বিভাগ
বঙ্গবন্ধু শেখ মুজিব মেডিক্যাল বিশ্ববিদ্যালয়
শাহবাগ, ঢাকা।

সূত্রঃ বিএসএমএমইউ/জেনাঃসাঃ/২০২৩/

তারিখঃ.....

		Harmonic Scalple /Ligasure R.R.L				
8		Open Surgery/Laparoscopic/ Endoscopic Surgery ERCP/EUS				

Prof. Dr. Saif Uddin Ahmed
সার্টিফিকড ডাঃ জাম্বাক উদ্দিন আহম্মদ
MBBS, FCPS, FRCS, FACS
সেবারাষ্ট্রীয় মেডিকেল কলেজের অধ্যাপক
সহকারী সার্জারি বিভাগ (শলিষ্ঠকর্ম) বিশ্ববিদ্যালয়
শাহবাগ, ঢাকা।



জেনারেল সার্জারি বিভাগ
বঙ্গবন্ধু শেখ মুজিব মেডিক্যাল বিশ্ববিদ্যালয়
শাহবাগ, ঢাকা।

সূত্রঃ বিএসএমএমইউ/জেনাঃসঃ/২০২৩/

তারিখঃ.....

অভ্যন্তরীণ সেবা

ক্রম নং	সেবার নাম	সেবা প্রদান পদ্ধতি	প্রয়োজনীয় কাগজপত্র এবং স্থিতিস্থান	সেবার মূল্য এবং পরিশোধ পদ্ধতি	সেবা প্রদানের সময়সীমা	দায়িত্বপ্রাপ্ত কর্মকর্তা (নাম, ফোন নম্বর ও ইমেইল)
১	অন্তঃ বিভাগে তর্কিত রোগীদের সেবা	প্রতিদিন অপারেশন সেবা প্রদানরেসিডেন্ট/চিকিৎসক, সহকারী অধ্যাপক, সহযোগী অধ্যাপক, অধ্যাপকগণ কর্তৃক সকাল বিকাল রোগী দেখা এবং প্রয়োজনীয় চিকিৎসা প্রদান প্রতিদিন সকালে	নার্সিং ডিউটি রুম	কর্তৃপক্ষ কর্তৃক নির্ধারিত মূল্যে অপারেশন চার্জ প্রদান। পূর্বলী ব্যাংকে পরিশোধ করতে হবে।	রোগীর প্রয়োজন মার্ফিক	ইউনিট প্রধান দ্বারা পরিচালিত উক্ত ইউনিটের মেডিকেল অফিসার, রেসিডেন্ট ফেইজ-এ/বি, সহকারী অধ্যাপক, সহযোগী অধ্যাপক।
২	অপারেশনের জন্য ভর্তি রোগীদের প্রয়োজনীয় (ফি এবং On Payment) সার্ভিস	অপারেশনের জন্য ভর্তি রোগীদের প্রয়োজনীয় (ফি এবং On Payment) সার্ভিস		ক্যাশ পরিশোধ পূর্বলী ব্যাংক	রোগীর প্রয়োজন মার্ফিক	ইউনিট প্রধান দ্বারা পরিচালিত উক্ত ইউনিটের মেডিকেল অফিসার, রেসিডেন্ট ফেইজ-এ/বি, সহকারী অধ্যাপক, সহযোগী অধ্যাপক।

১৫/১০/২৩

Prof. Dr. Saif Uddin Ahmed
অধ্যাপক ডাঃ সাইফ উদ্দিন আহমেদ
MBBS, FCPS, FRCS, FACS
সেবার প্রধান
কেন্দ্রীয় চিকিৎসা অফিসার (সহ)
কেন্দ্রীয় সার্জারি বিভাগ (সার্জিক্যাল অফিসার)
স্বনাম দেশ মুক্তি পরিষদ

সেবা প্রদান প্রতিশ্রুতি (সিটিজেন চার্টার)

দপ্তর/বিভাগ এর নাম:

জেনারেল সার্জারি (সার্জিক্যাল অনকোলজিসহ) বিভাগ

বঙ্গবন্ধু শেখ মুজিব মেডিক্যাল বিশ্ববিদ্যালয়

ক্র: নং	সেবার নাম	সেবা প্রদান পদ্ধতি	সেবা মূল্য	সেবার স্থান	প্রয়োজনীয় কাগজপত্র ও আবেদন	সেবার মূল্য এবং পরিদোষ পদ্ধতি	সেবা প্রদানের সময়সীমা	নাম, পদবী, ফোন নম্বর ও ই-মেইল
১	শিক্ষা:	৩	৪	৫	৬	৭	৮	৯
ক	এমএস রেসিডেন্সি, এমএস নন-রেসিডেন্সি, এফসিপিএস, একসিপিএস (সার-স্পেশালিটি), এডভান্স ক্লিনিক্যাল ব্রেকথ্রুশিপি	সরাসরি লেকচার, এমডিটি, মনিং সেশন ও ক্লাস	প্রয়োজ্য নয়	জেনারেল সার্জারি (সার্জিক্যাল অনকোলজিসহ) বিভাগীয় ক্লাস রুম	হ্যাড নোট	প্রয়োজ্য নয়	সকাল ৮.০০ মি. থেকে ১০. টা পর্যন্ত মনিং সেশন ১০-২.৩০মি পর্যন্ত লেকচার ক্লাস, ক্লিনিক্যাল, অসিপি ক্লাস	অধ্যাপক ডঃ ছয়েফ উদ্দিন আহমেদ, চেয়ারম্যান জেনারেল সার্জারি (সার্জিক্যাল অনকোলজি সহ) ০১৮১৯-২২৭৭৪৭ drsafuddin1962@gmail.com
খ	গবেষণা: ১) থ্রিভিস ২) ব্রেকজেন্টেশন	সরাসরি	প্রয়োজ্য নয়	জেনারেল সার্জারি (সার্জিক্যাল অনকোলজিসহ) টিচার্স লাইব্রেরী রুম-৯০৮	গবেষণা পত্র	প্রয়োজ্য নয়	সকাল ৮.০০ মি দুপুর ২.৩০ মি	অধ্যাপক ডঃ ছয়েফ উদ্দিন আহমেদ, চেয়ারম্যান জেনারেল সার্জারি (সার্জিক্যাল অনকোলজি সহ) ০১৮১৯-২২৭৭৪৭ drsafuddin1962@gmail.com
গ	পরীক্ষাসমূহঃ ইআরসিপি এডভান্সকপি ইইউএস	সরাসরি	১২,০০০/- ৫৫০/- ৪,০০০/-	শনিবার থেকে বুধশনিবার, সি-রুম ১০২ তলা জেনারেল অপারেশন থিয়েটার	রিকুইজিশন ফরম, অসিপি টিকিট জেনারেল সার্জারি বিভাগ	পূর্বলী ব্যারক লিঃ	সকাল ৮.০০ মি দুপুর ২.৩০ মি	অধ্যাপক ডঃ ছয়েফ উদ্দিন আহমেদ, চেয়ারম্যান জেনারেল সার্জারি (সার্জিক্যাল অনকোলজি সহ) ০১৮১৯-২২৭৭৪৭ drsafuddin1962@gmail.com
ঘ	Name of operation: Grade I: Extra major procedures (Ex.Maj.Pro.) 1. Total thyroidectomy 2. Major neck Surgery 3. Mastectomy with breast reconstruction 4. Thoracotomy for esophago-gastrectomy 5. Thoracotomy for total gastrectomy 6. Major pancreatic surgery viz. Whipple's procedure 7. Abdomino-perineal resection 8. Other procedure of similar nature	সরাসরি	গ্রেড-১ =২২০০০/-	শনিবার থেকে বুধশনিবার, সি-রুম ১০২ তলা জেনারেল অপারেশন থিয়েটার এবং কেবিন	রুম নং-১১৭	পূর্বলী ব্যার লিঃ	সকাল ৮.০০ মি দুপুর ২.৩০ মি	অধ্যাপক ডঃ ছয়েফ উদ্দিন আহমেদ, চেয়ারম্যান জেনারেল সার্জারি (সার্জিক্যাল অনকোলজি সহ) ০১৮১৯-২২৭৭৪৭ drsafuddin1962@gmail.com
ঙ	Name of operation: Grade II: Major procedures (Maj.Pro.)	সরাসরি	গ্রেড-২ =৬৯০০/-	শনিবার থেকে বুধশনিবার, সি-রুম ১০২ তলা জেনারেল অপারেশন থিয়েটার এবং কেবিন	রুম নং-১১৭	পূর্বলী ব্যার লিঃ	সকাল ৮.০০ মি দুপুর ২.৩০ মি	অধ্যাপক ডঃ ছয়েফ উদ্দিন আহমেদ, চেয়ারম্যান জেনারেল সার্জারি (সার্জিক্যাল অনকোলজি সহ) ০১৮১৯-২২৭৭৪৭ drsafuddin1962@gmail.com

<p>Parotidectomy</p> <ol style="list-style-type: none"> 1. Partial thyroidectomy 2. Block dissection neck 3. Moderate neck surgery 4. Simple mastectomy & axillary clearance 5. Simple pancreatic surgery 6. Splenectomy 7. Hepatic cyst surgery 8. Vagotomy gastrojejunostomy 9. Bowel resection procedures 10. Incisional hernia repair 11. Laparotomy procedure <p>& other procedures of similar nature</p>		<p>রক ১০ম তলা জেনারেল অপারেশন থিয়েটার</p>				
---	--	--	--	--	--	--

<p>Name of operation: Grade III: Medium Procedures (Med.Pro.)</p> <ol style="list-style-type: none"> 1. Excision neck cyst 2. Excision lipoma 3. Excision of breast lump 4. Minor hernia surgery 5. Fistulectomy <p>& other procedures of similar nature</p>	<p>সরাসরি</p> <p>গ্রাড-৩ = ৫৬০০/-</p>	<p>শনিবার থেকে বৃহস্পতিবার, সি-রক ১০ম তলা জেনারেল অপারেশন থিয়েটার এবং কোকিন রক ১০ম তলা জেনারেল অপারেশন থিয়েটার</p>	<p>রকম নং-৯১৭</p>	<p>পূর্বালী ব্যাং লিঃ</p>	<p>সকাল ৮.০০ মি দুপুর ২.৩০ মি</p>	<p>অধ্যাপক ডঃ ছরোফ উদ্দিন আছমেদ, চেয়ারম্যান জেনারেল সার্জারি (সার্জিক্যাল অনকোলজি সহ) ০১৮১৯-২২৭৭৪৭ drsaiifuddin1962@gmail.com om</p>
--	---	--	-------------------	---------------------------	---------------------------------------	---

<p>Name of operation: Grade IV: Minor Procedures (Min. Pro.)</p> <ol style="list-style-type: none"> 1. Minor breast Surgery 2. Small tumor excision <p>& Other procedure of similar nature</p>	<p>সরাসরি</p> <p>গ্রাড-৪ = ৩৭০০/-</p>	<p>এতি সোমবার, সি-রক ১০ম তলা জেনারেল অপারেশন থিয়েটার এবং এতি বৃহস্পতিবার কোকিন রক ১০ম তলা জেনারেল অপারেশন থিয়েটার</p>	<p>রকম নং-৯১৭</p>	<p>পূর্বালী ব্যাং লিঃ</p>	<p>সকাল ৮.০০ মি দুপুর ২.৩০ মি</p>	<p>অধ্যাপক ডঃ ছরোফ উদ্দিন আছমেদ, চেয়ারম্যান জেনারেল সার্জারি (সার্জিক্যাল অনকোলজি সহ) ০১৮১৯-২২৭৭৪৭ drsaiifuddin1962@gmail.com om</p>
---	---	---	-------------------	---------------------------	---------------------------------------	---

<p>Name of operation: Grade V: Extra Minor Procedures (Ex.Min.Pro. Usually local cases)</p> <ol style="list-style-type: none"> 1. Excision of cyst 2. Neck biopsy 3. Circumcision 4. Excision of very minor tumor <p>& Other procedure of similar nature</p>	<p>সরাসরি</p> <p>গ্রাড-৫ = ২৫০০/-</p>	<p>এতি সোমবার, সি-রক ১০ম তলা জেনারেল অপারেশন থিয়েটার এবং এতি বৃহস্পতিবার কোকিন রক ১০ম তলা জেনারেল অপারেশন থিয়েটার</p>	<p>রকম নং-৯১৭</p>	<p>পূর্বালী ব্যাং লিঃ</p>	<p>সকাল ৮.০০ মি দুপুর ২.৩০ মি</p>	<p>অধ্যাপক ডঃ ছরোফ উদ্দিন আছমেদ, চেয়ারম্যান জেনারেল সার্জারি (সার্জিক্যাল অনকোলজি সহ) ০১৮১৯-২২৭৭৪৭ drsaiifuddin1962@gmail.com om</p>
---	---	---	-------------------	---------------------------	---------------------------------------	---

Prof. Dr. Saifuddin
 অধ্যাপক
 MBBS, F.C.S., F.R.C.S., F.A.C.S.
 চেয়ারম্যান জেনারেল সার্জারি
 সার্জিক্যাল অনকোলজি সহ

	Laparoscopic Surgery 1. Laparoscopic Cholecystectomy 2. Laparoscopic Appendectomy rectoexy.		এ=১৩৫০০/-	এক এটি বৃহৎস্তিত্বের কেবিন রুকমের তলা জেনারেল অপারেশন থিয়েটার			দুপুর ২.৩০ মি	আহমেদ, চোয়ারম্যান জেনারেল সার্জারি (সার্জিক্যাল অনকোলজি সহ) ০১৮১৯-২২৭৭৪৭ drsaijuddin1962@gmail.com
	Harmonic Scalple /Ligasure R.R.L Open Surgery/Laparoscopic/ Endoscopic Surgery ERCP/EUS	সরাসরি	শেপশাল ট্রাউ- ন=৭৫০০/-	এটি মেমোর, সি-রুক ১০ম তলা জেনারেল অপারেশন থিয়েটার এক এটি বৃহৎস্তিত্বের কেবিন রুকমের তলা জেনারেল অপারেশন থিয়েটার	রুম নং-৯১৭	পূর্বালী ব্যাংক লিঃ	সকাল ৮.০০ মি দুপুর ২.৩০ মি	অধ্যাপক ডঃ ছয়েফ উদ্দিন আহমেদ, চোয়ারম্যান জেনারেল সার্জারি (সার্জিক্যাল অনকোলজি সহ) ০১৮১৯-২২৭৭৪৭ drsaijuddin1962@gmail.com
এঃ	বহিঃ বিভাগ রোগীর চিকিৎসা সেবা	সরাসরি	টিকিট মূল্য =৩০/- বৈকালিক ২০০/-	সার্জারি ওপিউ নং-২, ২য় তলা, রুম নং- ২০১, ২০২, ২০৩, ২০৫, ২০৬ , ২০৭, ২০৮	-	পূর্বালী ব্যাংক লিঃ	সকাল ৮.০০ মি দুপুর ২.৩০ মি	অধ্যাপক ডঃ ছয়েফ উদ্দিন আহমেদ, চোয়ারম্যান জেনারেল সার্জারি (সার্জিক্যাল অনকোলজি সহ) ০১৮১৯-২২৭৭৪৭ drsaijuddin1962@gmail.com
ট	জেনারেল সার্জারি (সার্জিক্যাল অনকোলজি) রোগ সংক্রান্ত তথ্য, সেবামূল্য তথ্য ও অন্যান্য প্রয়োজনীয় তথ্য	সরাসরি	-	জেনারেলসার্জারি (সার্জিক্যাল অনকোলজি সহ) বিভাগ রুম নং-৯১	-	-	সকাল ৮.০০ মি দুপুর ২.৩০ মি	সেঃ আরম্মান রহমান হিসাব সর্কারী জেনারেল সার্জারি বিভাগ ০১৭১৮-২০৫৪০৪ ০১৭১৮-২০৫৪০৪ ০১৭৩৮-১৫২৪৮৮ সেঃ রানু মিয়া অফিস সর্কারী জেনারেল সার্জারি বিভাগ ০১৭১৮-৮৬৬৩৪৪

তারিখ :

(অধ্যাপক ছয়েফ উদ্দিন আহমেদ)
চোয়ারম্যান

জেনারেল সার্জারি বিভাগ
(সার্জিক্যাল অনকোলজি সহ)

বঙ্গবন্ধু শেখ মুজিব মেডিক্যাল বিশ্ববিদ্যালয়
শাহবাগ, ঢাকা।



বঙ্গবন্ধু শেখ মুজিব মেডিক্যাল বিশ্ববিদ্যালয়
হল প্রভোস্ট কার্যালয়
শাহবাগ, ঢাকা-১০০০।

সেবা প্রদান প্রতিশ্রুতি (সিটিজেন চার্টার)

দপ্তর : হল প্রভোস্ট।

ক্র.ন.	সেবার নাম	সেবা প্রদান পদ্ধতি	প্রয়োজনীয় কাগজপত্র ও প্রাপ্তিস্থান	সেবার মূল্য এবং পরিশোধ	সেবা প্রদানের সময়সীমা	দায়িত্বপ্রাপ্ত কর্মকর্তা/কর্মচারীর নাম, পদবী, ফোন নম্বর ও ইমেইল
০১।	চিকিৎসক ছাত্র/ছাত্রীদের আবাসিক সুবিধা সেবা প্রদান	সরাসরি	রুম নং ৭১৯ রক-এ (৭ম তলা)	প্রতি ০৬ মাস সীট ভাড়া বাবদ টাকা ১৮০০/- পুবালী ব্যাংক লিঃ এর মাধ্যমে	সকাল ৮.০০ টা থেকে দুপুর ২.৩০ মি.	অধ্যাপক ডা. এস এম মোস্তফা জামান হল প্রভোস্ট ০১৭১৬৩০০৪৪৪ mustafazaman44@gmail.com

18.9.2023
Prof. Dr. S M Mustajid Zaman
Hall Proxost
Bangabandhu Sheikh Mujib
Medical University, Dhaka-1000

হেপাটোবিলিয়ারি, প্যানক্রিয়েটিক ও লিভার ট্রান্সপ্লান্ট সার্জারি বিভাগ
বঙ্গবন্ধু শেখ মুজিব মেডিক্যাল বিশ্ববিদ্যালয়
শাহবাগ, ঢাকা।

ক্রঃ বিএসএমএমইউ/এইচবিপিএন্ডএলটিসার্জারি/২০২৩/ ১৩২

তারিখঃ ২০২৩/০৭/২৩

সেবা প্রদান প্রতিশ্রুতি (সিটিজেন চার্টার)

দপ্তর/বিভাগের নাম : হেপাটোবিলিয়ারি, প্যানক্রিয়েটিক ও লিভার ট্রান্সপ্লান্ট সার্জারি বিভাগ, বঙ্গবন্ধু শেখ মুজিব মেডিক্যাল বিশ্ববিদ্যালয়।

১. ভিশন ও মিশন

রূপকল্প (Vision) : মান সম্মত মেডিকেল উচ্চ শিক্ষা, গবেষণা ও স্বাস্থ্য সেবা কার্যক্রম সম্প্রসারণ নিশ্চিতকরণ।

অভিলক্ষ্য (Mission) : গুণগত মানসম্পন্ন মেডিকেল উচ্চশিক্ষা ও গবেষণা নিশ্চিত করা এবং আধুনিক ও যুগোপযোগী ডিজিটাল প্রযুক্তির মাধ্যমে জাতীয় লক্ষ্য অর্জনে যথোপযুক্ত অবদান রাখা।

২. সেবা প্রদান প্রতিশ্রুতি

২.১. নাগরিক সেবা

নং	সেবার নাম	সেবা প্রদান পদ্ধতি	প্রয়োজনীয় কাগজপত্র ও প্রাপ্তিস্থান	সেবার মূল্য এবং পরিশোধ পদ্ধতি	সেবা প্রদানের সময়সীমা	দায়িত্বপ্রাপ্ত কর্মকর্তা/কর্মচারী নাম, পদবী, ফোন নম্বর ও ই-মেইল
১	২	৩	৪	৫	৬	৭
০১	বহিঃবিভাগের মাধ্যমে চিকিৎসা পরামর্শ সেবা প্রদান	রোগীর ইতিহাস নেওয়া, পর্যবেক্ষণ, প্রয়োজনীয় পরীক্ষা নিরীক্ষা ও চিকিৎসা প্রদান	বহিঃবিভাগ-২ এর নীচতলা টিকেট প্রদান কাউন্টার থেকে টিকেট সংগ্রহ	সেবার মূল্য : বহিঃবিভাগ টিকেট- ৩০/- টাকা, বৈকালিক স্পেশালাইজড চেম্বার টিকেট- ২০০/- টাকা, পূবালী ব্যাংক, শাহবাগ এ্যান্ডিনিউ শাখার বুথের মাধ্যমে।	সকালের চেম্বার : সকাল ৮ঃ ০০ মি. থেকে বিকাল ২ঃ৩০মি. বৈকালিক স্পেশালাইজড চেম্বারঃ বিকাল ৩ঃ০০মি. থেকে ৬ঃ০০মি. পর্যন্ত, (শুক্রবার ও সরকারী ছুটির দিন ব্যতীত)	অধ্যাপক মোঃ মোহসেন চৌধুরী, অধ্যাপক ও চেয়ারম্যান, ইয়েলো ইউনিট-১, মোবাইল- ০১৮১৯২২৮৭০৮, Email: drmohsen12@hotmail.com অধ্যাপক বিধান চন্দ্র দাস, অধ্যাপক, ইয়েলো ইউনিট-২, মোবাইল-০১৭১১৮৮৯৫৬৫, Email: dbidhan@yahoo.com ডাঃ মোঃ নূর-ই-এলাহী, সহযোগী অধ্যাপক, ইয়েলো ইউনিট-৩, মোবাইল- ০১৭১৩১৩০৫০১, Email: nureelahi@outlook.com ডাঃ মোহাম্মদ সাইফ উদ্দীন, সহযোগী অধ্যাপক, ইয়েলো ইউনিট-৪, মোবাইল- ০১৭১৫৪৭৬৬৬০ Email: drsaiif29@yahoo.com ডাঃ এ.এম.এ. আইয়ুব আনসারী, সহকারী অধ্যাপক, ইয়েলো ইউনিট-১, মোবাইল- ০১৭১২০০৪৭১৭, Email: ansary.mmc@gmail.com রুম নং ৬৩২ (ডক্টরস রুম) ডাঃ সৈয়দ মোকাররম হোসেন, মেডিক্যাল অফিসার, মোবাইল নং ০১৭১১৩৮২৩৯৩ polashdr007@gmail.com ডাঃ আশীষ সাহা, মেডিক্যাল অফিসার, মোবাইল নং ০১৬১৪৪৮৮৭৪৫, Email - ashissaha26@yahoo.com ডাঃ সারওয়ার আহমেদ সোবহান, মেডিক্যাল অফিসার, মোবাইল নং ০১৭২২৩৭২০৯৯ sarwar.ahmed59@bsmmu.edu.bd rubai.dmc59@gmail.com ডাঃ শ্রীতা বিশ্বাস, মেডিক্যাল অফিসার, মোবাইল নং ০১৫৫১৮০৭১৪২ • ইউনিট ভিত্তিক এম.এস রেসিঃ প্রোগ্রাম, ফেইজ-এ এবং ফেইজ- বি চিকিৎসকবৃন্দ

21/09/2023
PROF. MD. MOHSEN CHOWDHURY
Chairman
Department of Hepato-Biliary, Pancreatic &
Liver Transplant Surgery
Shahu Sheikh Mujib Medical University
Dhaka-1000

হেপাটোবিলিয়ারি, প্যানক্রিয়েটিক ও লিভার ট্রান্সপ্লান্ট সার্জারি বিভাগ
বঙ্গবন্ধু শেখ মুজিব মেডিক্যাল বিশ্ববিদ্যালয়
শাহবাগ, ঢাকা।

সূত্রঃ বিএসএমএমইড/এইচবিপিএলএলটিসার্জারি/২০২৩/ ১০২

তারিখঃ ২০/০৭/২০২৩

নং	সেবার নাম	সেবা প্রদান পদ্ধতি	প্রয়োজনীয় কাগজপত্র ও প্রাপ্তিস্থান	সেবার মূল্য এবং পরিশোধ পদ্ধতি	সেবা প্রদানের সময়সীমা	দায়িত্ব কর্মকর্তা/কর্মচারী নাম, পদবী, ফোন নম্বর ও ই-মেইল
০২	অন্ত্রবিভাগে ভর্তি রোগীদের চিকিৎসা পরামর্শ সেবা প্রদান	প্রতিদিন অপারেশন সেবা প্রদান রেসিডেন্ট, চিকিৎসক, সহকারী অধ্যাপক, সহযোগী অধ্যাপক, ও অধ্যাপক কর্তৃক সকাল বিকাল রোগী দেখা এবং প্রয়োজনীয় চিকিৎসা প্রদান	নার্সেস ডিউটি রুম	কর্তৃপক্ষ কর্তৃক নির্ধারিত মূল্যে অপারেশন চার্জ প্রদান। পূবালী ব্যাংক, শাহবাগ এ্যাভিনিউ শাখার বুথের মাধ্যমে।	রোগীর প্রয়োজন মারফিক	অন্ত্রবিভাগের ইউনিট প্রধান দ্বারা পরিচালিত উক্ত ইউনিটের মেডিকেল অফিসার, রেসিডেন্ট ফেইজ-এ/বি, সহকারী অধ্যাপক, সহযোগী অধ্যাপক।
(ক)	রোগী ভর্তি	২নং বহিঃবিভাগ ২০৪ নং কক্ষ থেকে অন্ত্রবিভাগের সাথে পরামর্শ ক্রমে এবং সিট খালি থাকা সাপেক্ষে	২নং বহিঃবিভাগ এর ৩য় তলায় রেন্ট কালেক্টর এর কক্ষ থেকে ভর্তি ফরম সংগ্রহ করতে হবে।	ভর্তি ফি- ১০০/- টাকা এবং ফ্রি বিছানা, ভাড়া বিছানা, কেবিন- (সাধারণ/স্পেশাল) এর নির্ধারিত মূল্য পরিশোধের ভিত্তিতে। পূবালী ব্যাংক, শাহবাগ এ্যাভিনিউ শাখার বুথের মাধ্যমে।	রোগীর প্রয়োজন মারফিক সেবা প্রদান, ভর্তি সিট খালি থাকার ভিত্তিতে যথা শীঘ্র সম্ভব	ভর্তি ইউনিট প্রধানের পরামর্শক্রমে বহিঃবিভাগের দায়িত্বরত চিকিৎসক দ্বারা
(খ)	প্রতিদিন ওয়ার্ড রাউন্ড, ফলোআপ, রেফারেল রোগী দেখা ও ছুটি প্রদান	সরাসরি	রোগীর ফাইলে রক্ষিত যাবতীয় পরীক্ষা নিরীক্ষা ও ব্যবস্থাপত্র	বিনা মূল্যে	সকাল ৮ঃ০০ মি. থেকে বিকাল ২ঃ৩০মি.	ইউনিট প্রধান দ্বারা পরিচালিত, উক্ত ইউনিটের মেডিকেল অফিসার, রেসিডেন্ট ফেইজ-এ ও ফেইজ-বি দ্বারা সম্পাদিত
(গ)	মেডিকেল বোর্ডের মাধ্যমে চিকিৎসা প্রদান	সরাসরি	রোগীর বিছানা / কেবিন	বিনা মূল্যে		বিভিন্ন বিভাগের বিশেষজ্ঞ চিকিৎসকের সমন্বয়ে পরিচালক অফিস কর্তৃক গঠিত বোর্ডের মাধ্যমে
(ঘ)	রেফার্ডকৃত রোগীদের পরামর্শ প্রদান	সরাসরি	রোগীর পরীক্ষা নীরিক্ষার কাগজপত্র/ রিপোর্ট সমূহ ও রেফারেল কাগজ	বিনা মূল্যে		রেফার্ডকৃত ইউনিট এর প্রধান ও ফেইজ-বি চিকিৎসকদের দ্বারা সম্পাদিত
০৩	বৈকালিক স্পেশলাইজড বহিঃবিভাগ সেবা	সরাসরি	ওপিডি টিকেট, পরীক্ষার রিপোর্ট প্রাপ্তিস্থান- ওপিডি-০২, রুম-২০৬	টাকা ২০০/- (দুই শত) পূবালী ব্যাংক, শাহবাগ এ্যাভিনিউ শাখার বুথের মাধ্যমে	বিকাল ৩ঃ০০টা থেকে সন্ধ্যা ৬ঃ০০টা পর্যন্ত	রোস্টার ডিউটি অনুযায়ী দায়িত্বপ্রাপ্ত ইউনিটের/বিভাগের অধ্যাপক, সহযোগী অধ্যাপক ও সহকারী অধ্যাপকগণ
০৪	জরুরী সেবা	সরাসরি	কেবিন ব্লকের নীচ তলায়	টাকা ৩০/- (ত্রিশ) পূবালী ব্যাংক, শাহবাগ এ্যাভিনিউ শাখার বুথের মাধ্যমে	২৪ ঘন্টা	পরিচালক হাসপাতাল অফিস কর্তৃক তৈরী জরুরী বিভাগের রোস্টার মোতাবেক

21/09/2023
PROF. MD. MOHSEN CHOWDHURY
Chairman
Department of Hepato-Biliary Pancreatic &
Liver Transplant Surgery
Bangabandhu Sheikh Mujib Medical University
Shahabag, Dhaka-1000

হেপাটোবিলিয়ারি, প্যানক্রিয়েটিক ও লিভার ট্রান্সপ্লান্ট সার্জারি বিভাগ
বঙ্গবন্ধু শেখ মুজিব মেডিক্যাল বিশ্ববিদ্যালয়
শাহবাগ, ঢাকা।

সূত্রঃ বিএসএমএমইউ/এইচবিপিএন্ডএলাটসার্জারি/২০২৩/১৯২

তারিখঃ ...২০/১১/২৩

নং	সেবার নাম	সেবা প্রদান পদ্ধতি	প্রয়োজনীয় কাগজপত্র ও প্রাপ্তিস্থান	সেবার মূল্য এবং পরিশোধ পদ্ধতি	সেবা প্রদানের সময়সীমা	দায়িত্বপ্রাপ্ত কর্মকর্তা/কর্মচারী নাম, পদবী, ফোন নম্বর ও ই-মেইল
০৫	অপারেশন	সরাসরি এবং ওয়ার্ডে ভর্তির মাধ্যমে অপারেশন	অপারেশনের জন্য তালিকাভুক্ত হওয়া এবং মানি রিসিটের মাধ্যমে অপারেশন চার্জ জমা দেয়া ক্রম নং ৬৩২ (ডক্টরস রুম) এবং ৬০৯ (অফিস রুম)	পূর্বানী ব্যাংক, শাহবাগ এন্ডিনিউ শাখার বুথের মাধ্যমে জমা- টাকা ১২০০০/- (বার হাজার)	সকাল ৮ঃ০০ মি. থেকে বিকাল ২ঃ৩০মি. কর্মদিবস (যথাশীঘ্র সিরিয়াল প্রাপ্তি সাপেক্ষে)	অধ্যাপক মোঃ মোহসেন চৌধুরী, অধ্যাপক ও চেয়ারম্যান, ইয়েলো ইউনিট-১, মোবাইল- ০১৮১৯২২৮৭০৮, Email: drmohsen12@hotmail.com অধ্যাপক বিধান চন্দ্র দাস, অধ্যাপক, ইয়েলো ইউনিট-২, মোবাইল- ০১৭১১৮৮৯৫৬৫, Email: dbidhan@yahoo.com ডাঃ মোঃ নূর-ই-এলাহী, সহযোগী অধ্যাপক, ইয়েলো ইউনিট-৩, মোবাইল- ০১৭১৩১৩০৫০১, Email: nurelahi@outlook.com ডাঃ মোহাম্মদ সাইফ উদ্দীন, সহযোগী অধ্যাপক, ইয়েলো ইউনিট-৪, মোবাইল- ০১৭১৫৪৭৬৬৬০ Email: drsai29@yahoo.com ডাঃ এ.এম.এ. আইয়ুব আনসারী, সহকারী অধ্যাপক, ইয়েলো ইউনিট-১, মোবাইল- ০১৭১২০০৪৭১৭, Email: ansary.mmc@gmail.com ক্রম নং ৬৩২ (ডক্টরস রুম) ডাঃ সৈয়দ মোকাররম হোসেন, মেডিক্যাল অফিসার, মোবাইল নং ০১৭১১৩৮২৩৯৩ polashdr007@gmail.com ডাঃ আশীষ সাহা, মেডিক্যাল অফিসার, মোবাইল নং ০১৬১৪৪৮৮৭৪৫, Email - ashissaha26@yahoo.com ডাঃ সারওয়ার আহমেদ সোবহান, মেডিক্যাল অফিসার, মোবাইল নং ০১৭২২৩৭২০৯৯ sarwar.ahmed59@bsmmu.edu.bd rubai.dmc59@gmail.com ডাঃ প্রনীতা বিশ্বাস, মেডিক্যাল অফিসার, মোবাইল নং ০১৫৫১৮০৭১৪২ • ইউনিট ভিত্তিক এম.এস রেসিঃ প্রোগ্রাম, ফেইজ-এ এবং ফেইজ- বি চিকিৎসকবৃন্দ ক্রম নং ৬০৯ (অফিস রুম) মোঃ হাফিজুর রহমান, প্রশাসনিক কর্মকর্তা, মোবাইল নং ০১৯১৫৭৭৮৮৪৪ hafizhbps@bsmmu.edu.bd মোছাঃ সাবিনা ইয়াসমিন অফিস সহকারী, মোবাইল নং ০১৯১৮৮৮০০৬৬
i.	Grade-I Major Surgery – Open Surgery Liver Surgery Pancreatic Surgery Bile duct and Gallbladder Surgery					
ii.	Grade-II (নির্ধারিত অপারেশন তালিকা মোতাবেক)					
iii.	Grade-III (নির্ধারিত অপারেশন তালিকা মোতাবেক)					
iv	Grade-IV (নির্ধারিত অপারেশন তালিকা মোতাবেক)					
v	Minor/Day case Surgery/Short Case					
vi	Laparoscopic Surgery (Cabin , Paying bed & OPD Case)					
vii	Laparoscopic Surgery (Free Bed)					
viii	Uper GI Endoscopy					
ix	Diagnostic ERCP with C-ARM (Cabin/Paying Bed & OPD/Free Bed)					
x	Therapeutic ERCP with C-ARM (Cabin/Paying Bed & OPD/Free Bed)					
				টাকা ৬৯০০/- (ছয় হাজার নয় শত)		
				টাকা ৫৬০০/- (পাঁচ হাজার ছয় শত)		
				টাকা ৩৭০০/- (তিন হাজার সাত শত)		
				টাকা ১৫০০/- (এক হাজার পাঁচ শত)/ টাকা ১১০০/- (এক হাজার এক শত)		
				টাকা ১৩৫০০/- (তের হাজার পাঁচ শত)		
				টাকা ৭৫০০/- (সাত হাজার পাঁচ শত)		
				টাকা ৫৫০/- (পাঁচ শত পঞ্চাশ)		
				টাকা ৫৫০০/৪৫০০/৩০০০/- (পাঁচ হাজার পাঁচ শত/চার হাজার পাঁচ শত/তিন হাজার)		
				টাকা ১৫০০০/১২০০০/৭৫০০/- (পনের হাজার/বার হাজার/সাত হাজার পাঁচ শত)		

21/09/2023
PROF. MD. MOHSEN CHOWDHURY
Chairman
Department of Hepato-Biliary, Pancreatic &
Transplant Surgery
Shujib Medical University
11000

স্বাস্থ্য সেবা প্রতিষ্ঠান (পিটিজেন চার্টার)

স্বাস্থ্য সেবা প্রতিষ্ঠান, বাংলাদেশের স্বাস্থ্য সেবা উন্নয়নে গুরুত্বপূর্ণ ভূমিকা পালন করে।

স্বাস্থ্য সেবা প্রতিষ্ঠান, বাংলাদেশের স্বাস্থ্য সেবা উন্নয়নে গুরুত্বপূর্ণ ভূমিকা পালন করে।

ক্র.সং.	বিষয়	বিবরণ	স্বাক্ষর	তারিখ
1	স্বাস্থ্য সেবা প্রতিষ্ঠান	স্বাস্থ্য সেবা প্রতিষ্ঠান, বাংলাদেশের স্বাস্থ্য সেবা উন্নয়নে গুরুত্বপূর্ণ ভূমিকা পালন করে।		
2	স্বাস্থ্য সেবা প্রতিষ্ঠান	স্বাস্থ্য সেবা প্রতিষ্ঠান, বাংলাদেশের স্বাস্থ্য সেবা উন্নয়নে গুরুত্বপূর্ণ ভূমিকা পালন করে।		
3	স্বাস্থ্য সেবা প্রতিষ্ঠান	স্বাস্থ্য সেবা প্রতিষ্ঠান, বাংলাদেশের স্বাস্থ্য সেবা উন্নয়নে গুরুত্বপূর্ণ ভূমিকা পালন করে।		

স্বাস্থ্য সেবা প্রতিষ্ঠান (পিটিজেন চার্টার)

স্বাস্থ্য সেবা প্রতিষ্ঠান, বাংলাদেশের স্বাস্থ্য সেবা উন্নয়নে গুরুত্বপূর্ণ ভূমিকা পালন করে।

স্বাস্থ্য সেবা প্রতিষ্ঠান, বাংলাদেশের স্বাস্থ্য সেবা উন্নয়নে গুরুত্বপূর্ণ ভূমিকা পালন করে।

ক্র.সং.	বিষয়	বিবরণ	স্বাক্ষর	তারিখ
1	স্বাস্থ্য সেবা প্রতিষ্ঠান	স্বাস্থ্য সেবা প্রতিষ্ঠান, বাংলাদেশের স্বাস্থ্য সেবা উন্নয়নে গুরুত্বপূর্ণ ভূমিকা পালন করে।		
2	স্বাস্থ্য সেবা প্রতিষ্ঠান	স্বাস্থ্য সেবা প্রতিষ্ঠান, বাংলাদেশের স্বাস্থ্য সেবা উন্নয়নে গুরুত্বপূর্ণ ভূমিকা পালন করে।		
3	স্বাস্থ্য সেবা প্রতিষ্ঠান	স্বাস্থ্য সেবা প্রতিষ্ঠান, বাংলাদেশের স্বাস্থ্য সেবা উন্নয়নে গুরুত্বপূর্ণ ভূমিকা পালন করে।		

স্বাস্থ্য সেবা প্রতিষ্ঠান (পিটিজেন চার্টার)

স্বাস্থ্য সেবা প্রতিষ্ঠান, বাংলাদেশের স্বাস্থ্য সেবা উন্নয়নে গুরুত্বপূর্ণ ভূমিকা পালন করে।

স্বাস্থ্য সেবা প্রতিষ্ঠান, বাংলাদেশের স্বাস্থ্য সেবা উন্নয়নে গুরুত্বপূর্ণ ভূমিকা পালন করে।

ক্র.সং.	বিষয়	বিবরণ	স্বাক্ষর	তারিখ
1	স্বাস্থ্য সেবা প্রতিষ্ঠান	স্বাস্থ্য সেবা প্রতিষ্ঠান, বাংলাদেশের স্বাস্থ্য সেবা উন্নয়নে গুরুত্বপূর্ণ ভূমিকা পালন করে।		
2	স্বাস্থ্য সেবা প্রতিষ্ঠান	স্বাস্থ্য সেবা প্রতিষ্ঠান, বাংলাদেশের স্বাস্থ্য সেবা উন্নয়নে গুরুত্বপূর্ণ ভূমিকা পালন করে।		
3	স্বাস্থ্য সেবা প্রতিষ্ঠান	স্বাস্থ্য সেবা প্রতিষ্ঠান, বাংলাদেশের স্বাস্থ্য সেবা উন্নয়নে গুরুত্বপূর্ণ ভূমিকা পালন করে।		

PROF. MD. MOHSEN CHOWDHURY
 Chairman
 Department of Hepato-Biliary, Pancreatic &
 Liver Transplant Surgery
 Bangabandhu Sheikh Mujib Medical University
 Shatabdi, Dhaka-1000





হেপাটোলজি বিভাগ

বঙ্গবন্ধু শেখ মুজিব মেডিক্যাল বিশ্ববিদ্যালয়

শাহবাগ, ঢাকা-১০০০।

সূত্র নং-বিএসএমএমইউ/হেপাঃ/২০২৩/

তারিখ : ১৬/০৯/২০২৩ ইং

বরাবর,
পরিচালক
সুপার স্পেশালাইজ হাসপাতাল
বঙ্গবন্ধু শেখ মুজিব মেডিক্যাল বিশ্ববিদ্যালয়

১-৩১ অক্টোবর পর্যন্ত সুপার স্পেশালাইজড হাসপাতালে বহিঃবিভাগে স্পেশালাইজড কনসালটেশন চিকিৎসা সেবা প্রদানের লক্ষ্যে বিশেষজ্ঞ চিকিৎসকদের তালিকা প্রেরণ করা হলো।

সকাল শিফট ও বৈকালিক শিফট

বার	সকাল	পদবী ও যোগাযোগের ঠিকানা	বিকাল	পদবী ও যোগাযোগের ঠিকানা
শনিবার	ডাঃ দুলাল চন্দ্র দাস	সহকারী অধ্যাপক হেপাটোলজি বিভাগ ০১৭১১৭৮৬৯২৯ dulaldas36@gmail.com	ডাঃ মোঃ আবদুর রহিম	সহযোগী অধ্যাপক হেপাটোলজি বিভাগ ০১৭১২১৪৪৩৫৮ dr.rahim62@gmail.com
রবিবার	ডাঃ শেখ মোহাম্মদ নূর-ই-আলম (ডিউ)	সহযোগী অধ্যাপক ইন্টারভেনশনাল হেপাটোলজি ডিভিশন হেপাটোলজি বিভাগ। সিনিয়র কনসালটেন্ট ও কো-কোঅর্ডিনেটর, হেপাটোলজি সেন্টার সুপার স্পেশালাইজড হাসপাতাল ০১৭৯২৪৬১৩৩৭ drmoorealalm@gmail.com	অধ্যাপক ডাঃ মামুন আল মাহতাব	অধ্যাপক ও ডিভিশন প্রধান ইন্টারভেনশনাল হেপাটোলজি ডিভিশন হেপাটোলজি বিভাগ। সিনিয়র চীফ কনসালটেন্ট ও কোঅর্ডিনেটর, হেপাটোলজি সেন্টার সুপার স্পেশালাইজড হাসপাতাল ০১৭১৫৬৭২৭৫ shwapnil@agni.com
সোমবার	অধ্যাপক ডাঃ মোঃ শাহিনুল আলম	অধ্যাপক, হেপাটোলজি বিভাগ ০১৯৭৩০০৭১৭৩ shahinul67@yahoo.com shahinul@bsmmu.edu.bd	ডাঃ শেখ মোহাম্মদ নূর-ই-আলম (ডিউ)	সহযোগী অধ্যাপক হেপাটোলজি বিভাগ। সিনিয়র কনসালটেন্ট ও কো-কোঅর্ডিনেটর, হেপাটোলজি সেন্টার সুপার স্পেশালাইজড হাসপাতাল ০১৭৯২৪৬১৩৩৭ drnoorealalm@gmail.com
মঙ্গলবার	ডাঃ মোঃ আবদুর রহিম	সহযোগী অধ্যাপক হেপাটোলজি বিভাগ ০১৭১২১৪৪৩৫৮ dr.rahim62@gmail.com	ডাঃ দুলাল চন্দ্র দাস	সহকারী অধ্যাপক হেপাটোলজি বিভাগ ০১৭১১৭৮৬৯২৯ dulaldas36@gmail.com
বুধবার	অধ্যাপক ডাঃ মোঃ আইয়ুব আল মামুন (১ম, ৩য় ও ৫ম সপ্তাহ)	চেয়ারম্যান ও অধ্যাপক হেপাটোলজি বিভাগ ০১৭২৫৮৭৬৫৮৯ ayubmamunal@gmail.com	অধ্যাপক ডাঃ মোঃ আইয়ুব আল মামুন (২য় ও ৪র্থ সপ্তাহ)	চেয়ারম্যান ও অধ্যাপক হেপাটোলজি বিভাগ ০১৭২৫৮৭৬৫৮৯ ayubmamunal@gmail.com
বৃহস্পতিবার	অধ্যাপক ডাঃ মামুন আল মাহতাব	অধ্যাপক ও ডিভিশন প্রধান ইন্টারভেনশনাল হেপাটোলজি ডিভিশন হেপাটোলজি বিভাগ। সিনিয়র চীফ কনসালটেন্ট ও কোঅর্ডিনেটর, হেপাটোলজি সেন্টার সুপার স্পেশালাইজড হাসপাতাল ০১৭১৫৬৭২৭৫ shwapnil@agni.com	অধ্যাপক ডাঃ মোঃ শাহিনুল আলম	অধ্যাপক, হেপাটোলজি বিভাগ ০১৯৭৩০০৭১৭৩ shahinul67@yahoo.com shahinul@bsmmu.edu.bd

অধ্যাপক ডাঃ মোঃ আইয়ুব আল মামুন
চেয়ারম্যান
হেপাটোলজি বিভাগ

Emaded
PROFESSOR DR. MD AYUB AL MAMUN
MBBS, FCPs (Medicine)
Chairman
Department of Hepatology
Bangladesh Medical University
Dhaka



হেপাটোলজি বিভাগ

বঙ্গবন্ধু শেখ মুজিব মেডিক্যাল বিশ্ববিদ্যালয়

শাহবাগ, ঢাকা-১০০০।

সূত্র নং-বিএসএমএমইউ/হেপাঃ/২০২৩/

তারিখঃ ২৫/০৮/২০২৩ ইং

EVENING OUTDOOR SCHEDULE

Days	Professors	Unit/Division
Saturday	Prof. Dr. Md. Shahinul Alam	Orange
Sunday	Prof. Dr. Md. Ayub Al Mamun	Yellow
Monday	Dr. Dulal Chandra Das Assistant Professor	Interventional Hepatology Division
Tuesday	Dr. Sheikh Mohammad Noor-E-Alam Associate Professor	Interventional Hepatology Division
Wednesday	Dr. Md. Abdur Rahim Associate Professor	Interventional Hepatology Division
Thursday	Dr. Faysal Ahmed Consultant	Interventional Hepatology Division

✓
অধ্যাপক ডা: মো: আইয়ুব আল মামুন
চেয়ারম্যান
হেপাটোলজি বিভাগ
বঙ্গবন্ধু শেখ মুজিব মেডিক্যাল বিশ্ববিদ্যালয়

PROFESSOR DR. MD. AYUB AL MAMUN
MRBS, FCPS (Medicine)
Chairman
Department of Hepatology
Bangabandhu Sheikh Mujib Medical University
Shahabai, Dhaka

২০২৫
নং



বঙ্গবন্ধু শেখ মুজিব মেডিক্যাল বিশ্ববিদ্যালয়
Bangabandhu Sheikh Mujib Medical University
শাহবাগ, ঢাকা।

19 SEP 2023

১। পরিচালক (স্বাস্থ্যসেবা).....
২। অতিরিক্ত পরিচালক (স্বাস্থ্যসেবা).....
৩। উপ-পরিচালক (স্বাস্থ্যসেবা).....
৪। সহকারী পরিচালক (স্বাস্থ্যসেবা).....
৫। নিউট্রিশিয়াল/সেনেশন অফিসার ১/২/৩/৪.....
৬। প্রশাসনিক অফিসার/স্টোর অফিসার.....
৭। টেলিফোন সুপারভাইজার/সেন্টেটরী ইস্প.....
৮। অফিসার সাহায্য.....

বিভাগের নাম : ল্যাবরেটরী মেডিসিন বিভাগ, ৩ষ্ঠ তলা, ওপিডি-২।
রূপকল্প (ভিশন) : মান সম্মত মেডিক্যাল উচ্চ শিক্ষা, গবেষণা ও স্বাস্থ্য সেবা কার্যক্রম সম্প্রসারণ নিশ্চিতকরণ।
অভিলক্ষ্য (মিশন) : গুণগত মানসম্পন্ন রিপোর্ট প্রদান, উচ্চশিক্ষা ও গবেষণা নিশ্চিত করে আধুনিক ও যুগোপযোগী প্রযুক্তির মাধ্যমে জাতীয় লক্ষ্য অর্জনে অবদান রাখা।

ক্রমিক নং	সেবার নাম	সেবা প্রদান প্রক্রান্ত	প্রয়োজনীয় কাগজপত্র ও প্রাপ্তিস্থান	সেবার মূল্য এবং পরিশোধ পদ্ধতি	সেবাপ্রদানের সময় সীমা	দায়িত্বপ্রাপ্ত কর্মকর্তা / কর্মচারী নাম পদবী ও মোবাইল নং ও ই-মেইল
১	বহিবিভাগে আগত রোগীদের বিভিন্ন পরীক্ষা নিরীক্ষার জন্য নমুনা সংগ্রহ ও রিপোর্ট প্রদান	চিকিৎসক কর্তৃক নির্দেশিত ব্যবস্থাপত্র অথবা ইনভেস্টিগেশন ফরমে নির্দেশিত পরীক্ষার জন্য ওপিডি-১ ও ওপিডি-২ এর নীচতলার রিশিপসনে গিয়ে প্রথমে মানি রশিদ কাটতে হয়। মানি রশিদ কাটার পর টাকা পুরালী বাংকের বুখে জমা দিয়ে মানি রশিদ নিয়ে কালেকশন বুখে গিয়ে টেস্টের ধরন অনুযায়ী রাড, ইউরিন, স্ক্রল, কফ, বিউফুইড এর নমুনা/স্যাম্পল দিতে হয়। স্যাম্পল দেওয়ার পরের দিন ডেলীভারী কাউন্টার হতে রিপোর্ট প্রদান করা করা।	বহিবিভাগ ১ ও ২ এর ওপিডি ডাক্তার কর্তৃক নির্দেশিত ব্যবস্থাপত্র বা ইনভেস্টিগেশন ফরম ও রিএসএমএমইউ এর বাহির হতে আপত ডাক্তার এর ব্যবস্থাপত্র বা ইনভেস্টিগেশন ফরম।	চিকিৎসক কর্তৃক নির্দেশিত ব্যবস্থাপত্র অথবা ইনভেস্টিগেশন ফরমে নির্দেশিত পরীক্ষার জন্য ওপিডি-১ ও ওপিডি-২ এর নীচতলার রিশিপসনে গিয়ে প্রথমে মানি রশিদ কাটতে হয়। মানি রশিদ কাটার পর সমপরিমান টাকা পুরালী বাংকের বুখে জমা দিতে হয়।	সকাল ৮.০০ ঘটিকা হতে সন্ধ্যা ৭.৩০ ঘটিকা পর্যন্ত। সরকারী ও সাপ্তাহিক ছুটির দিন বন্ধ।	অধ্যাপক ডঃ দেবতোর পাল অধ্যাপক ও চেয়ারম্যান ০১৭৩০৪৪৮৯৫৭ debatoshpaul71@gmail.com অধ্যাপক ডঃ তুহিন সুলতানা অধ্যাপক ০১৭১১৩০০৪০০ drtulana@gmail.com ডঃ মোঃ সাইফুল ইসলাম সহযোগী অধ্যাপক ০১৫৫২৩৮৮৬৪১ drslambulbul@gmail.com ডঃ শিক্কা ফেরদৌসী সহযোগী অধ্যাপক ০১৭১১০৫১৯৯৪ drshewly@gmail.com ডঃ মোহাম্মদ মনজুরুল আলম ভূঁইয়া সহকারী অধ্যাপক ০১৭১১৩৮৬৬৮৬.০১৬৭৬৬৭০০৩৪ drmonzucmc@gmail.com
২	রিএসএমএমইউ এ তে কর্মরত কর্মকর্তা ও কর্মচারীদের ও তাদের পেশাদার সেবা	হেলথ কার্ড নিয়ে বিভাগে গিয়ে দায়িত্ব প্রাপ্ত কর্মকর্তা কর্তৃক ইনভেস্টিগেশন ফরম ফি করিয়ে দিতে হবে।	৩	বিনা মূল্য		

PROF. DR. DEBATA
MBBS, M.PH.D.
Department of L.T.
BSMMC, S.S.

19

TUMOR MARKERS & OTHERS (Access-2)

- o AFP Tk. 520
- o PSA Tk. 520
- o CEA Tk. 520
- o CA-125 Tk. 520
- o Ca-19.9 Tk. 520
- o CA-15.3 (breast) Tk. 520
- o Total β -hCG Tk. 520
- o CA-72.4 (stomach) Tk. 700
- o β 2 microglobulin Tk. 700
- o Free-B-hCG Tk. 2500
- o PAPP-A Tk. 2500
- o Pro-BNP Tk. 2800

OTHERS

- o P.S./US for Gram Stain Tk. 150
- o T. Swab R/E Tk. 150
- o Semen Analysis Tk. 300

STOOL

- o R/E Tk. 250
- o Reducing Substance Tk. 150
- o Occult Blood Test Tk. 200
- o Faecal fat Tk. 200
- o Faecal immuno Test (Fit) Tk. 800

URINE

- o R/E with full chemical Tk. 250
- o Bence Jones Protein Tk. 150
- o Bile Salt/Sp. Gravity Tk. 150
- o Phase Contrast Tk. 350
- o L. Stain Tk. 150
- o Z.N. Stain Tk. 150
- o Urobilinogen/Bilirubin Tk. 150
- o Protein/Ketone body Tk. 150
- o Glucose/PH Tk. 150
- o Lipidurea Tk. 150
- o ACR Tk. 600

BODY FLUID

- o Sample :
- o Cytology Tk. 400
- o Gram Stain Tk. 150
- o AFB Tk. 150
- o Polarizing Tk. 400
- o ADA Tk. 700

SPUTUM

- o Gram Stain Tk. 150
- o Z.N. Stain Tk. 150
- o Leishman Stain Tk. 150
- o Giemsa Stain Tk. 250

PROF. DR. DEBATOR
MBBS, M Phil
Professor & C
Head of Labo
S.M.M.L. - Statk

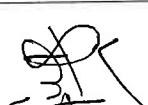

SEROLOGICAL TEST	
o HBSAg (ICT)	TK. 350
o Widal Test	TK. 200
o ASO	TK. 250
o RA	TK. 250
o CRP	TK. 350
o VDRL	TK. 200
o TPHA	TK. 450
SPECIAL TEST	
o T3/T4/TSH	TK. 400
o FT3	TK. 470
o FT4	TK. 470
o Prolactin/Testosterone	TK. 500
o LH/FSH	TK. 500
o Progesterone	TK. 470
o Estradiol/Estrogen	TK. 470
BIOCHEMICAL TEST	
o Glucose Fasting	TK. 60
o Glucose Random	TK. 60
o HbA1C	TK. 480
o Urea	TK. 80
o Creatinine	TK. 80
o Electrolytes	TK. 350
o Bilirubin	TK. 120
o SGOT	TK. 120
o SGPT	TK. 120
o Alkaline Phosphatase	TK. 120
o CK-MB	TK. 480
o CPK	TK. 450
o LDH	TK. 400
o Troponin-1	TK. 700
o S. Amylase	TK. 450
o Lipid profile	TK. 700
o Uric Acid	TK. 120
o Calcium	TK. 120
o Inorganic Phos	TK. 120
o Total Protein	TK. 120
o Albumin	TK. 120
o Alb/Glob/Ratio	TK. 250
o Lipase	TK. 600
o Magnesium	TK. 480
o S. ADA	TK. 700
o S. Iron	TK. 420
o S. Iron binding capacity (TIBC)	TK. 420
o S. Ferritin	TK. 480
CSF/ASCITIC/PLEURAL FLUID FOR	
BIOCHEMISTRY	
o Sugar, Protein, Chloride	TK. 500

PROF. DR. DEBAPATI
 M.B.B.S. M.P.H.
 Professor of L
 Department of L
 BSMML, S.

[Handwritten Signature]



বঙ্গবন্ধু শেখ মুজিব মেডিক্যাল বিশ্ববিদ্যালয়

Bangabandhu Sheikh Mujib Medical University

শাহবাগ, ঢাকা- ১০০০।

কেন্দ্রীয় গ্রন্থাগার

সেবা প্রদান প্রতিশ্রুতি (সিটিজেন চার্টার)

দপ্তর/বিভাগ এর নাম : কেন্দ্রীয় গ্রন্থাগার, ব্লক -A, ৫ম ও ৬ষ্ঠ তলা।

ক্রমিক নং	সেবার নাম	সেবা প্রদান পদ্ধতি	প্রয়োজনীয় কাগজপত্র ও প্রাপ্তিস্থান	সেবার মূল্য এবং পরিশোধ পদ্ধতি	সেবা প্রদানের সময়সীমা	দায়িত্বপ্রাপ্ত কর্মকর্তা/কর্মচারী নাম, পদবী, ফোন নম্বর ও ই-মেইল
০১।	শিক্ষার্থীদের অধ্যয়নের পরিবেশ প্রদান	সরাসরি (লাইব্রেরি কার্ড)	১। আবেদন ফর্ম ২। কোর্সে যোগদানের কাগজপত্র/অন্যান্য (প্রযোজ্য ক্ষেত্রে) ৩। কেন্দ্রীয় গ্রন্থাগার	১। কোর্স শিক্ষার্থী-সাধারণ কার্ড ১,৫০০/- পূবালী ব্যাংক লিঃ শাখা এর মাধ্যমে ২। ডিজিটাল লাইব্রেরীর জন্য- ২,০০০/- পূবালী ব্যাংক লিঃ শাখা এর মাধ্যমে ৩। কোর্স ব্যতীত-সাধারণ কার্ড ২,৫০০/- পূবালী ব্যাংক লিঃ শাখা এর মাধ্যমে ৪। কোর্স ব্যতীত ডিজিটাল লাইব্রেরী কার্ড- ৩,০০০/- পূবালী ব্যাংক লিঃ শাখা এর মাধ্যমে	১। ০১ বছর মেয়াদী (সেশন-জানুয়ারী-ডিসেম্বর ও জুলাই-জুন)	গ্রন্থাগারিক ও সহকারী গ্রন্থাগারিক
০২।	না-দাবী/ছাড়পত্রে ক্লিয়ারেন্স দেওয়া	১। CAS/SDA (যাচাই/বাছাই পূর্বক) ২। রেফারেন্স, Bibliography, Resource Sharing (শর্ত স্বাপেক্ষে) ৩। Dissertation/Thesis শিক্ষা ও গবেষণাকর্মে সহায়তা করা।	প্রযোজ্য ক্ষেত্রে	বিনা মূল্যে/শর্ত সাপেক্ষে নির্ধারিত মূল্যে।	সকাল ৮.০০ টা থেকে দুপুর ২.৩০ টা	সহকারী গ্রন্থাগারিক ও অন্যান্য কর্মকর্তা
০৩।	প্রিন্টিং/ফটোকপি ডাউনলোড (সফটকপি)	সরাসরি	১। লাইব্রেরি সদস্যদের চাহিদা অনুযায়ী (Medical Related) ২। কেন্দ্রীয় গ্রন্থাগার	১। প্রতি পেইজ = ২/- (অটো কার্বন মানি রশিদের মাধ্যমে) ২। সফটকপি বিনামূল্যে	সকাল ৮.০০ টা থেকে রাত ৯.০০ টা	রোস্টার অনুযায়ী দায়িত্বপ্রাপ্ত কর্মকর্তা/কর্মচারী

19/9/2023
ড. হামিদুল হক
গ্রন্থাগারিক
কেন্দ্রীয় মেডিক্যাল বিশ্ববিদ্যালয়
ঢাকা-১০০০।